Купить квартиру за 8 650 000 рублей на ул Кечил-оола, 7

Республика Тыва, Монгун-Тайгинский район, Кызыл-Хая, ул Кечил-оола, 7

8 650 000 Р
180 208Р за м^2

48.00 м^2	8.00 м^2	4 из 5
Общая	Кухня	Этаж

Арт. 108945718 Продаётся 2 комнатная квартира с новым ремонтом на 4 этаже кирпичного дома. Общая площадь 48.40 кв.м. Балкона нет, раздельный санузел. Планировка изолированная. По всей квартире стены ровные (обои), на полу - линолеум, потолочная плитка. Новые межкомнатные двери, окна ПВХ, ванна и туалет до потолка в кафели, потолочное освещение . Очень теплая, светлая и уютная квартира в чистом подъезде со спокойными соседями.Развитый район - через дорогу школа №3, поликлиника, магазины, детские сады. 1 собственник, без обременений и долгов. Ипотека любого банка. Приобретая недвижимость с компанией АН «Мир квартир», Вы экономите свое время и деньги, так как получаете комплекс услуг сразу нескольких специалистов: менеджера по продаже недвижимости, юриста, ипотечного брокера. Полное юридическое сопровождение на всех этапах сделки является гарантией безопасности и спокойствия наших клиентов. Все подробности по телефону. Звоните с 09.00 до 19.00

0 с 10.07.2025, обновлен 10.07.2025

Продавец: Чаш-оол Алена

Телефон: +79835902125

Характеристики

Количество комнат	2	Этаж	4
Этажей всего	5	Площадь кухни	8.00 кв. м
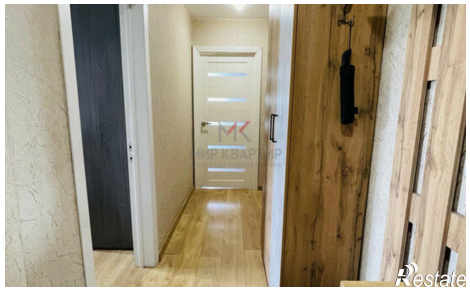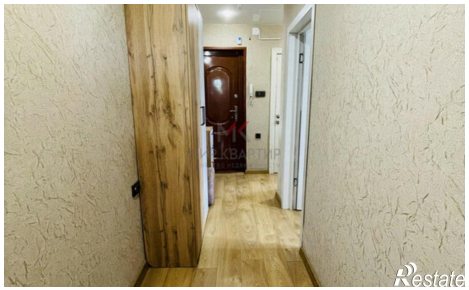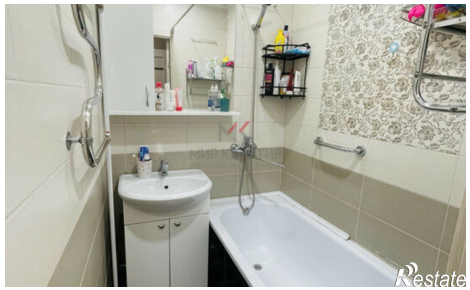
https://tyva.restate.ru/obj/prodazha-dvuhkomnatnoy-kvartiri-ul-kechil-oola-7-18232268547/