Купить квартиру за 4 860 000 рублей на ул Суворова, 62/1

Республика Тыва, Монгун-Тайгинский район, Кызыл-Хая, ул Суворова, 62/1

4 860 000 Р
142 941Р за м^2

34.00 м^2	6.00 м^2	3 из 3
Общая	Кухня	Этаж

1 комн. квартира по ул. Суворова. Общей площадью: 34.00 кв.м. Продам уютную квартиру, расположенную по адресу- улица Суворова 62.1. Общая площадь составляет 34 квадратных метра, что делает ее идеальным вариантом для одного человека или молодой пары, начинающей самостоятельную жизнь. Квартира отличается повышенной теплоизоляцией, благодаря чему даже в самые суровые зимние месяцы в ней сохраняется комфортная температура. Вы сможете сэкономить на отоплении и наслаждаться приятным микроклиматом круглый год. Расположение квартиры еще одно ее неоспоримое преимущество. В шаговой доступности находятся несколько автобусных остановок, обеспечивающих удобное транспортное сообщение с любой точкой города. Вам не придется тратить много времени на дорогу до работы, учебы или развлечений. Кроме того, рядом с домом расположены многочисленные магазины, предлагающие широкий ассортимент товаров повседневного спроса. Вы всегда сможете быстро и легко приобрести необходимые продукты питания, бытовую химию и другие полезные мелочи. Для любителей онлайн-шопинга в непосредственной близости от дома находится пункт выдачи заказов Wildberries. Забудьте о долгих ожиданиях курьера получайте свои посылки в удобное для вас время, не выходя далеко из дома. Квартира идеально подойдет для тех, кто ценит комфорт, удобство ...

0 с 09.07.2025, обновлен 09.07.2025

Продавец: Ольга Григорьевна

Телефон: +79632518351

Характеристики

Количество комнат	1	Этаж	3
Этажей всего	3	Площадь кухни	6.00 кв. м

ЖИЛФОНД
Restate

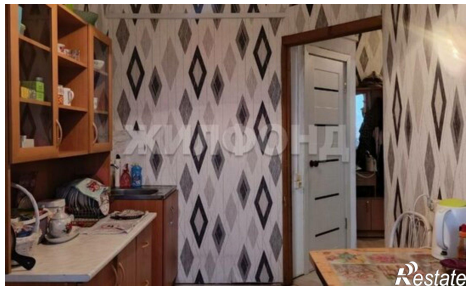
ЖИЛФОНД
Restate

ЖИЛФОНД
Restate

ЖИЛФОНД
Restate

ЖИЛФОНД
Restate