Купить квартиру за 8 900 000 рублей на ул Ооржака Лопсанчапа, 37/3

Республика Тыва, Монгун-Тайгинский район, Кызыл-Хая, ул Ооржака Лопсанчапа, 37/3

8 900 000 Р
130 882Р за м^2

68.00 м^2	9.00 м^2	3 из 9
Общая	Кухня	Этаж

Арт. 109124302 В связи с переездом продается 3х комнатная квартира в р-не Пентагон по ул Лопсанчапа 37/3Квартира находится на 3 этаже 9ти этажного домаБалкон (лоджия застекленная)Вид из окон во двор и на улицу (распашонка)Квартира очень теплая, солнечная сторона, сделан частичный ремонт (новая сантехника). Квартира экологически приспособлена для комфортного проживанияВсе в шаговой доступности : магазины, сельхозрынок, школы 9 и 17, дедский сад, стоматология, аптеки..Соседи хорошие, дружелюбные В подарок покупателю остается кухонный гарнитур, часть мебели!Без долгов и обременений. Можно в ипотеку! Приобретая недвижимость с компанией АН «Мир квартир», Вы экономите свое время и деньги, так как получаете комплекс услуг сразу нескольких специалистов: менеджера по продаже недвижимости, юриста, ипотечного брокера. Полное юридическое сопровождение на всех этапах сделки является гарантией безопасности и спокойствия наших клиентов. Все подробности по телефону. Звоните с 09.00 до 19.00

0 с 09.07.2025, обновлен 09.07.2025

Продавец: Суктермаа Сайзана

Телефон: +79835901934

Характеристики

Количество комнат	3	Этаж	3
Этажей всего	9	Площадь кухни	9.00 кв. м
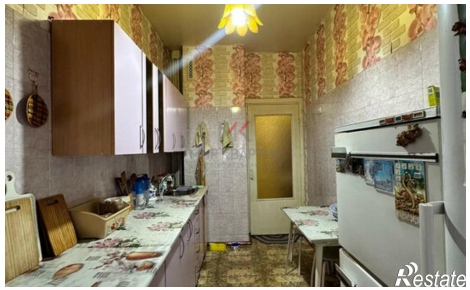
https://tyva.restate.ru/obj/prodazha-tryohkomnatnoy-kvartiri-ul-oorzhaka-lopsanchapa-37-3-18232265907/