Купить квартиру за 7 350 000 рублей на ул Комсомольская, 6

Республика Тыва, Монгун-Тайгинский район, Кызыл-Хая, ул Комсомольская, 6

7 350 000 Р
156 383Р за м^2

47.00 м^2	10.00 м^2	2 из 2
Общая	Кухня	Этаж

УВАЖАЕМЫЙ ПОСЕТИТЕЛЬ! Объект рекламируется агентством «Брокер Плюс» по поручению собственника, на основании соглашения «Об оказании услуг». Фото и видео соответствуют реальности на 100%. - ПРЕЗЕНТАЦИЯ: Чтобы получить дополнительные фото (всего их 14), планировку и видео ПОЗВОНИТЕ АГЕНТУ и назовите код объекта в каталоге агентства: 1640135. - УСЛОВИЯ ОПЛАТЫ: - наличные - ипотека любого банка - примем в счет оплаты вашу, еще НЕПРОДАННУЮ квартиру и вашу ДОПЛАТУ НАЛИЧНЫМИ. - ЮРИДИЧЕСКАЯ ИНФОРМАЦИЯ: Данный объект УЖЕ проверен юристами агентства «Брокер Плюс» в РОСРЕЕСТРЕ и в других организациях и службах. ДАННЫЙ ОБЪЕКТ ГОТОВ К ПЕРЕОФОРМЛЕНИЮ НА ИМЯ ПОКУПАТЕЛЯ! ПОСМОТРИТЕ ВИДЕО и сразу ЗВОНИТЕ АГЕНТУ! В объявлении у агента указан номер телефона предоставленный сайтом Яндекс.Недвижимость — это НЕ прямой номер агента, и до него бывает трудно дозвониться, из-за технических особенностей данного вида связи. Если возникают трудности, то звоните на городской номер агентства недвижимости «Брокер Плюс» указанный в карточке компании. Дополнительно: Продается двухкомнатная квартира в самом центре города Кызыла, в кирпичном доме на втором этаже. В квартире выполнен ремонт в подарок остается вся мебель и бытовая техника. Сделку можно провести за наличный расчет или с привлечением средств материнского ...

0 с 17.06.2025, обновлен 17.06.2025

Продавец: Брокер Плюс

Телефон: +79632511069

Характеристики

Количество комнат	2	Этаж	2
Этажей всего	2	Площадь кухни	10.00 кв. м

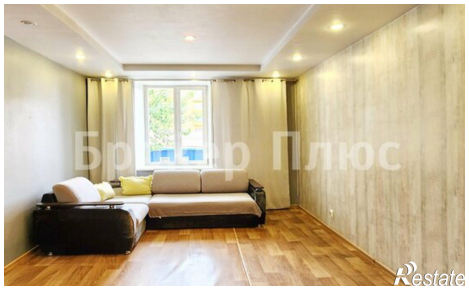
Брокер Плюс

Брокер Плюс

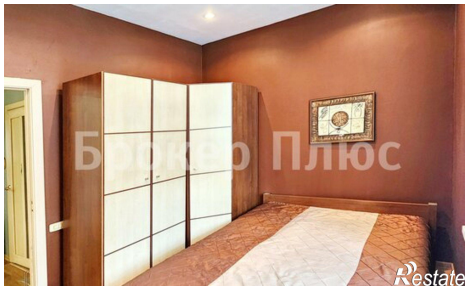
Брокер Плюс

Брокер Плюс

Брокер Плюс

Брокер Плюс

Брокер Плюс

Брокер Плюс

Брокер Плюс

Брокер Плюс