Купить квартиру за 4 800 000 рублей на Юбилейный переулок, 1

Республика Тыва, Кызыл, Юбилейный переулок, 1

4 800 000 Р
126 316Р за м^2

38.00 м^2	6.00 м^2	1 из 1
Общая	Кухня	Этаж

Арт. 106357115 Продаётся частный дом в районе Востока: общая площадь 38кв.м.;тип дома - бревенчатый;окна ПВХ;удобства во дворе;без долгов и обременений;можно по ипотеке любого банка;из хоз.построек есть жилая времянка, старая баня;имеет выходы на две улицы, удобно обустроиться как вам удобно;вода в доме и в огороде;готовый огород;в шаговой доступности вся инфраструктура (Тываэнерго, военкомат, поликлиники, детская стоматология, магазины, остановки).

0 с 01.06.2025, обновлен 01.06.2025

Продавец: Машпак-оол Роланда

Телефон: +79835901992

Характеристики
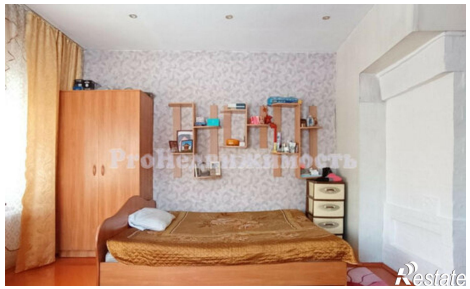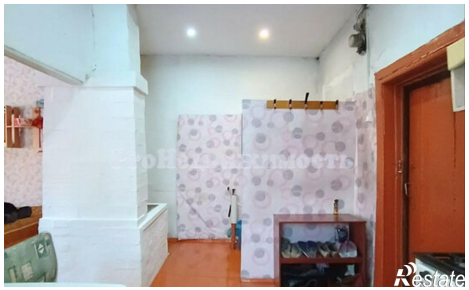
Количество комнат	1	Этаж	1
Этажей всего	1	Площадь кухни	6.00 кв. м