Купить квартиру за 6 350 000 рублей на Ооржака Лопсанчапа улица, д.17

Республика Тыва, Кызыл, Ооржака Лопсанчапа улица, д.17

6 350 000 Р
127 000Р за м^2

50.00 м^2	35.00 м^2	9.00 м^2	5 из 5
Общая	Жилая	Кухня	Этаж

2 комн. квартира по ул. Ооржака Лопсанчапа. Общей площадью: 50.00 кв.м. Продается 2-к квартира в хорошем районе города. Качественный ремонт, натяжные потолки, большая площадь квартиры, раздельный санузел. Рядом магазины, школы, детские сады, остановки общественного транспорта. Продается квартира улучшенной планировки в городе Кызыл, на улице Ооржака Лопсанчапа, дом 17. Общая площадь квартиры составляет 50 квадратных метров, что позволит создать комфортные условия для проживания семье из 2-3 человек. Квартира расположена на 5 этаже 5-этажного дома, что обеспечивает тишину и уединение. Улучшенная планировка квартиры предполагает наличие двух просторных комнат, которые можно использовать как спальню, гостиную или кабинет. Кухня также имеет достаточную площадь для размещения обеденной зоны и кухонной мебели. Большой балкон позволит насладиться красивым видом на город и провести приятные вечера с семьей или друзьями. Инфраструктура вокруг дома развита и удобна для жизни. В шаговой доступности находятся магазины, аптеки, банки, детские сады и школы. Рядом с домом есть остановки общественного транспорта, что обеспечивает легкую и быструю доступность к любой точке города. Для любителей активного образа жизни в непосредственной близости расположены парки, спортивные комплексы и фитнес-центры ...

0 с 21.05.2025, обновлен 09.07.2025

Продавец: Виктория Чыргал-ооловна

Телефон: +79632515141

Характеристики
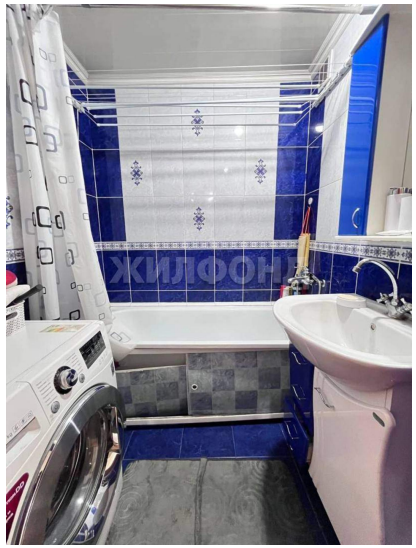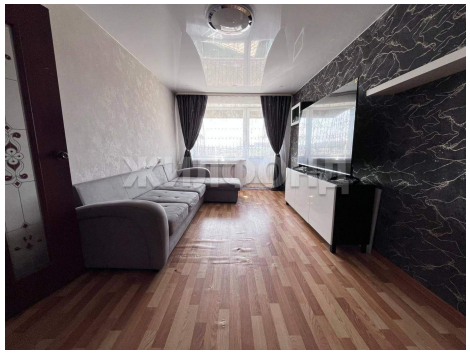
Количество комнат	2	Тип дома	кирпичный
Этаж	5	Этажей всего	5
Наличие телефона	да	Наличие балкона	да
Санузел	раздельный с/у	Площадь жилая	35.00 кв. м
Площадь кухни	9.00 кв. м	Отделка	под ключ (чистовая)
Вид из окон	на улицу