Купить квартиру за 5 700 000 рублей на ул Кочетова, 99

Республика Тыва, Монгун-Тайгинский район, Кызыл-Хая, ул Кочетова, 99

5 700 000 Р
129 545Р за м^2

44.00 м^2	35.30 м^2	4.00 м^2	2 из 5
Общая	Жилая	Кухня	Этаж

УВАЖАЕМЫЙ ПОСЕТИТЕЛЬ! Данный объект рекламируется агентством Брокер Плюс по просьбе (поручению) собственника, на основании соглашения Об оказании услуг по поиску покупателя/арендатора . Объект осмотрен агентом лично, поэтому фото и видео соответствуют реальности на 100%. - ПРЕЗЕНТАЦИЯ: Чтобы получить дополнительные фото (всего их 23), планировку и видео ПОЗВОНИТЕ АГЕНТУ и назовите код объекта в каталоге агентства: 1583078. - УСЛОВИЯ ОПЛАТЫ: - наличные - ипотека любого банка - примем в счет оплаты вашу, еще НЕПРОДАННУЮ квартиру и вашу ДОПЛАТУ НАЛИЧНЫМИ. - ЮРИДИЧЕСКАЯ ИНФОРМАЦИЯ: Данный объект УЖЕ проверен юристами агентства Брокер Плюс в РОСРЕЕСТРЕ и в других необходимых организациях и службах, с получением подтверждающих право собственности документов. ДАННЫЙ ОБЪЕКТ ГОТОВ К ПЕРЕОФОРМЛЕНИЮ НА ИМЯ ПОКУПАТЕЛЯ! ПОСМОТРИТЕ ВИДЕО и сразу ЗВОНИТЕ АГЕНТУ! В этом объявлении у агента указан номер телефона предоставленный данной доской объявлений — это не прямой номер агента, и до него бывает трудно дозвониться из-за технических особенностей данного вида связи. Если возникают трудности, то звоните на городской номер агентства недвижимости Брокер Плюс указанный в карточке компании. Дополнительно: Двух-комнатная квартира на 2 этаже кирпичного дома в самом центре города Кызыла. В шаговой ...

0 с 30.04.2025, обновлен 30.04.2025

Продавец: Собственник

Телефон: +79133404839

Характеристики

Количество комнат	2	Этаж	2
Этажей всего	5	Площадь жилая	35.30 кв. м
Площадь кухни	4.00 кв. м		

Брокер Плюс
Restate

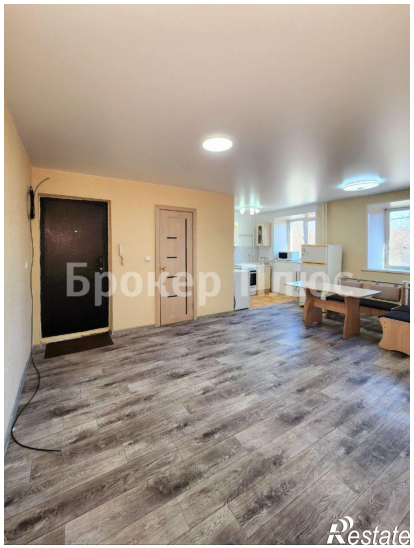
Брокер Плюс
Restate

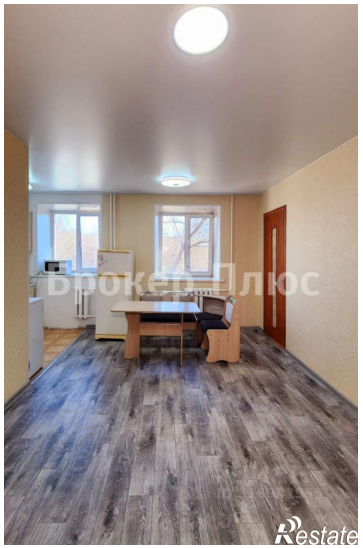
Брокер Плюс
Restate

Брокер Плюс
Restate

Брокер Плюс
Restate