Купить квартиру за 9 400 000 рублей на ул Калинина, 30

Республика Тыва, Монгун-Тайгинский район, Кызыл-Хая, ул Калинина, 30

9 400 000 Р
151 613Р за м^2

62.00 м^2	8.00 м^2	2 из 5
Общая	Кухня	Этаж

УВАЖАЕМЫЙ ПОСЕТИТЕЛЬ! Объект рекламируется агентством «Брокер Плюс» по поручению собственника, на основании соглашения «Об оказании услуг». Фото и видео соответствуют реальности на 100%. - ПРЕЗЕНТАЦИЯ: Чтобы получить дополнительные фото (всего их 8), планировку и видео ПОЗВОНИТЕ АГЕНТУ и назовите код объекта в каталоге агентства: 1572406. - УСЛОВИЯ ОПЛАТЫ: - наличные - ипотека любого банка - примем в счет оплаты вашу, еще НЕПРОДАННУЮ квартиру и вашу ДОПЛАТУ НАЛИЧНЫМИ. - ЮРИДИЧЕСКАЯ ИНФОРМАЦИЯ: Данный объект УЖЕ проверен юристами агентства «Брокер Плюс» в РОСРЕЕСТРЕ и в других организациях и службах. ДАННЫЙ ОБЪЕКТ ГОТОВ К ПЕРЕОФОРМЛЕНИЮ НА ИМЯ ПОКУПАТЕЛЯ! ПОСМОТРИТЕ ВИДЕО и сразу ЗВОНИТЕ АГЕНТУ! В объявлении у агента указан номер телефона предоставленный сайтом Яндекс.Недвижимость — это НЕ прямой номер агента, и до него бывает трудно дозвониться, из-за технических особенностей данного вида связи. Если возникают трудности, то звоните на городской номер агентства недвижимости «Брокер Плюс» указанный в карточке компании. Дополнительно: Продаётся уютная трёхкомнатная квартира в городе Кызыле на улице Калинина, 30. Квартира расположена на втором этаже пятиэтажного кирпичного дома, построенного в 1980 году. Общая площадь квартиры составляет 61,7 квадратных метра, из которых 44 квадратных ...

0 с 22.04.2025, обновлен 22.04.2025

Продавец: Брокер Плюс

Телефон: +79833707973

Характеристики

Количество комнат	3	Этаж	2
Этажей всего	5	Площадь кухни	8.00 кв. м
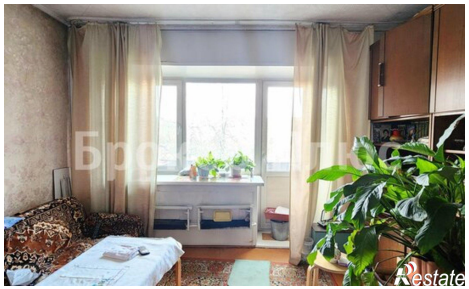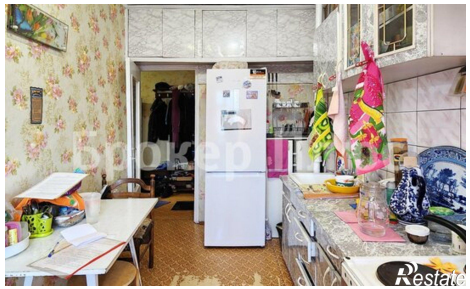
https://tyva.restate.ru/obj/prodazha-tryohkomnatnoy-kvartiri-ul-kalinina-30-18231724490/