Купить квартиру за 6 350 000 рублей на улица Кочетова, 108

Республика Тыва, Кызыл, улица Кочетова, 108

6 350 000 Р
151 190Р за м^2

42.00 м^2
Общая

3 из 4
Этаж

Продаётся 2-комн. квартира в центре города, напротив молодёжного сквера. Инфраструктура хорошо развита: детские сады, магазины, лицей 15 и т.д.. Всё в шаговой доступности! Квартира находится на 3 этаже в среднем подъезде, что является самым наилучшим расположением в доме! 1 собственник, обремененей нет, ипотека возможна! Ждём покупателя!

0 с 18.04.2025, обновлен 19.04.2025

Продавец: Собственник

Телефон: +79835900756

Характеристики

Количество комнат	2	Тип дома	кирпичный
Этаж	3	Этажей всего	4

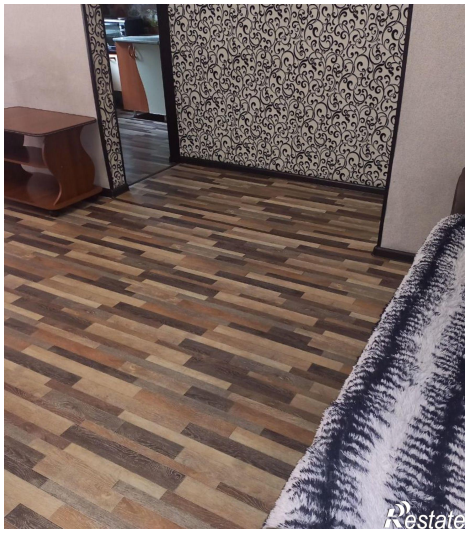

龍
龍
龍