Купить квартиру за 4 400 000 рублей на улица Каа-Хем, 90В

Республика Тыва, Кызыл, улица Каа-Хем, 90В

4 400 000 Р
146 667Р за м^2

30.00 м^2	4.00 м^2	2 из 4
Общая	Кухня	Этаж

Арт. 101209833 Продается 1-комнатная квартира в р-не Аптекоуправления

0 с 13.04.2025, обновлен 13.04.2025

Продавец: Тулуш Онермаа

Телефон: +79835153108

Характеристики
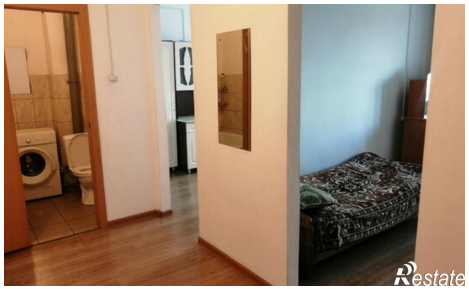
Количество комнат	1	Этаж	2
Этажей всего	4	Площадь кухни	4.00 кв. м