Купить квартиру за 4 060 000 рублей на Кочетова улица, д.2

Республика Тыва, Кызыл, Кочетова улица, д.2

4 060 000 Р
150 370Р за м^2

27.00 м^2	15.00 м^2	6.00 м^2	2 из 4
Общая	Жилая	Кухня	Этаж

1 комн. квартира по ул. Кочетова. Общей площадью: 27.00 кв.м. Продается отличная студия в центре города! Общая площадь 27 м2, без балкона. В квартире выполнен отличный ремонт. Рядом расположены школа, детский сад, остановки общественного транспорта, магазины. Идеальный вариант для одинокого человека или молодой пары. Уютное жилье в удобном месте с развитой инфраструктурой. Готовы к показу. При звонке, пожалуйста, сообщите номер варианта - JV001017101689

0 с 28.12.2024, обновлен 24.08.2025

Продавец: Аида Орлановна

Телефон: +79632515125

Характеристики
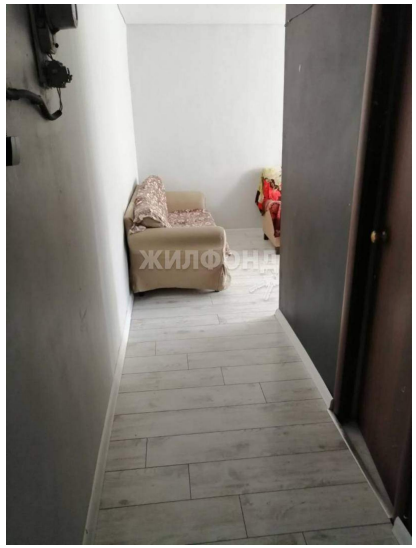
Количество комнат	1	Тип дома	кирпичный
Этаж	2	Этажей всего	4
Наличие телефона	да	Санузел	совмещенный с/у
Площадь жилая	15.00 кв. м	Площадь кухни	6.00 кв. м
Вид из окон	на улицу