Купить квартиру за 8 500 000 рублей на Кечил-оола улица, влд3

Республика Тыва, Кызыл, Кечил-оола улица, влд3

8 500 000 Р
127 436Р за м^2

66.70 м^2	40.00 м^2	7.00 м^2	4 из 5
Общая	Жилая	Кухня	Этаж

3 комн. квартира по ул. Кечил-оола. Общей площадью: 66.70 кв.м. Продается квартира улучшенной планировки в городе Кызыл, на улице Кечил-оола, дом 3. Общая площадь квартиры составляет 66.7 кв.м. Квартира расположена на 4 этаже 5-этажного дома. Цена продажи составляет 8500000 рублей. Квартира имеет просторную и удобную планировку, включающую 3 комнаты. В каждой комнате есть большие окна, которые обеспечивают хорошее естественное освещение и прекрасный вид на окружающую территорию. Инфраструктура вокруг дома развита и предлагает все необходимое для комфортной жизни. В шаговой доступности находятся магазины, супермаркеты, аптеки. Также в непосредственной близости расположены детские сады, школы и учебные заведения. Удобная транспортная доступность позволит быстро добраться до любой точки города. Рядом с домом расположены остановки общественного транспорта. Если вы цените комфорт и удобство, то эта квартира именно для вас. Здесь вы сможете наслаждаться прекрасным видом из окон, уютом и спокойствием. Не упустите свой шанс приобрести именно эту квартиру и стать счастливым обладателем уютного жилья в прекрасном городе Кызыл. Звоните прямо сейчас и организуйте просмотр квартиры! При звонке, пожалуйста, сообщите номер варианта - JV003017101638

1 с 27.12.2024, обновлен 06.10.2025

Продавец: Елена Владимировна

Телефон: +79632515116

Характеристики

Количество комнат	3	Тип дома	панельный
Этаж	4	Этажей всего	5
Наличие телефона	да	Наличие балкона	да
Санузел	раздельный с/у	Площадь жилая	40.00 кв. м
Площадь кухни	7.00 кв. м	Вид из окон	на улицу и двор

ЖИЛФОНД

ЖИЛФОНД

ЖИЛФОНД

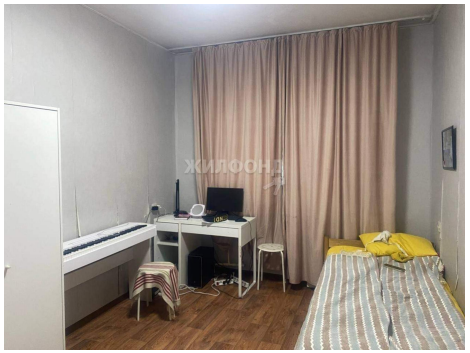
ЖИЛФОНД

ЖИЛФОНД

ЖИЛФОНД