Купить квартиру за 9 800 000 рублей на Титова улица, д.35

Республика Тыва, Кызыл, Титова улица, д.35

9 800 000 Р
200 000Р за м^2

49.00 м^2	39.00 м^2	5.00 м^2	4 из 9
Общая	Жилая	Кухня	Этаж

3 комн. квартира по ул. Титова. Общей площадью: 49.00 кв.м. Продам светлую и чистую двухкомнатную квартиру, переделанную в евротрешку Квартира находится в самом центре города. На 4 этаже 9-этажного дома возле школы № 1. - Гостиная, совмещённая с кухней, - 2 спальни, - раздельный санузел, - просторная застекленная лоджия, - электропроводка полностью заменена, - стены ровные, дорогая моющаяся краска, - пол ламинат+плитка, - новый лифт, - закрытый чистый подъезд с видеодомофоном, - отдельный тамбур. Зимой в квартире очень тепло. Соседи все собственники. Рядом 1 школа, 15 лицей, детские сады. В пешей доступности музей, набережная, театр , торговые центры и парки. Квартира без обременений, 1 взрослый собственник. Звоните. Организуем показ в удобное для вас время. При звонке, пожалуйста, сообщите номер варианта - JV003017101587

0 с 13.12.2024, обновлен 24.08.2025

Продавец: Виктория Чыргал-ооловна

Телефон: +79632515141

Характеристики
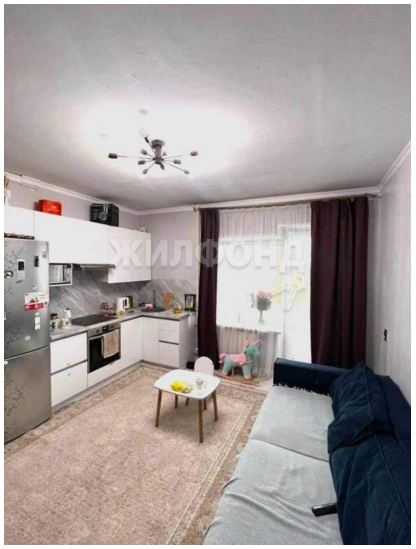
Количество комнат	3	Тип дома	панельный
Этаж	4	Этажей всего	9
Наличие телефона	да	Наличие балкона	да
Наличие лифта	пассажирский лифт	Санузел	раздельный с/у
Площадь жилая	39.00 кв. м	Площадь кухни	5.00 кв. м
Вид из окон	на улицу	Наличие мусоропровода	да