Купить квартиру за 12 000 000 рублей на Калинина улица, д.14

Республика Тыва, Кызыл, Калинина улица, д.14

12 000 000 Р
159 574Р за м^2

75.20 м^2	62.00 м^2	8.00 м^2	3 из 5
Общая	Жилая	Кухня	Этаж

4 комн. квартира по ул. Калинина. Общей площадью: 75.20 кв.м. Продается уютная квартира улучшенной планировки в городе Кызыл на улице Калинина, дом 14. Общая площадь квартиры составляет 75.2 кв.м. , что позволит Вам и Вашей семье чувствовать себя комфортно и свободно. Квартира расположена на третьем этаже пятиэтажного дома, что обеспечивает прекрасный вид из окон. В квартире имеется четыре просторные комнаты, которые можно использовать по своему усмотрению- как спальни, гостиные, кабинеты или детские комнаты. Удачная планировка позволяет максимально эффективно использовать площадь квартиры. Каждая комната имеет большие окна, которые обеспечивают естественное освещение и свежий воздух. Инфраструктура вокруг дома развита и обеспечит Вам все необходимое для комфортной жизни. В шаговой доступности находятся магазины, супермаркеты, аптеки, банки, детские сады и школы. Квартира представляет собой отличный вариант для семейного проживания, а также может быть использована как инвестиционный объект. Не упустите возможность стать счастливым владельцем этой прекрасной квартиры. Звоните и записывайтесь на просмотр уже сегодня! Мы готовы ответить на все Ваши вопросы и помочь с оформлением сделки. Ждем Вас! При звонке, пожалуйста, сообщите номер варианта - JV004017100274

0 с 20.11.2024, обновлен 25.08.2025

Продавец: Аяна Ангыр-ооловна

Телефон: +79632515134

Характеристики
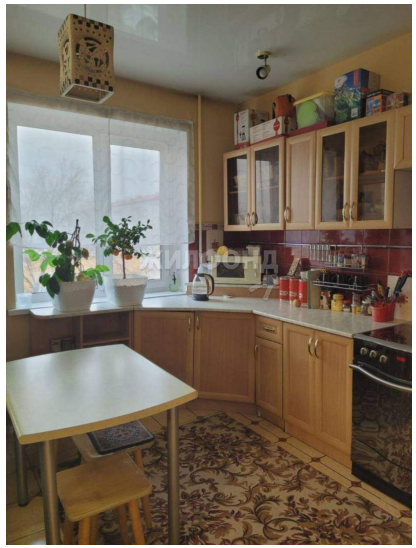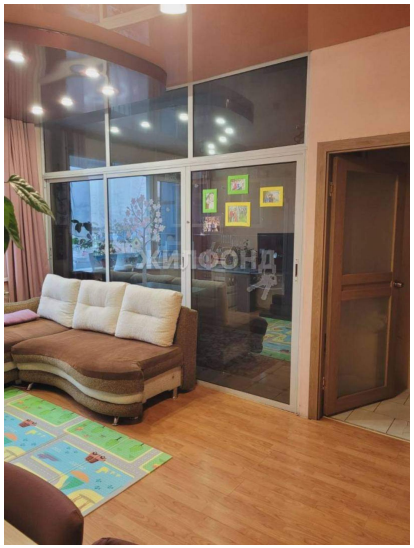
Количество комнат	4	Тип дома	панельный
Этаж	3	Этажей всего	5
Наличие телефона	да	Наличие балкона	да
Санузел	раздельный с/у	Площадь жилая	62.00 кв. м
Площадь кухни	8.00 кв. м	Вид из окон	на улицу и двор