Купить квартиру за 5 855 000 рублей на Ангарский бульвар улица, д.27/2

Республика Тыва, Кызыл, Ангарский бульвар улица, д.27/2

5 855 000 Р
167 286Р за м^2

35.00 м^2	28.00 м^2	1 из 5
Общая	Жилая	Этаж

1 комн. квартира по ул. Ангарский бульвар. Общей площадью: 35.00 кв.м. Продается уютная 1-комнатная квартира с идеальной планировкой! Предлагаем вашему вниманию функциональную и комфортную квартиру в формате распашонка, которая обеспечит вам максимальный уют и удобство. Раздельный санузел добавляет дополнительный уровень комфорта, а расположение на первом этаже делает эту квартиру отличным вариантом как для проживания, так и для нежилого использования. Преимущества- - Развитая инфраструктура района- В непосредственной близости находятся магазины, школы и детские сады, что создаёт идеальные условия для жизни вашей семьи. - Отличная транспортная доступность- Легкий доступ к основным транспортным магистралям позволит вам без проблем добираться до работы и других важных мест. Выгодная цена- Не упустите возможность стать владельцем этой замечательной квартиры по привлекательной цене! При звонке, пожалуйста, сообщите номер варианта - JV001017101454

2 с 28.08.2024, обновлен 27.08.2025

Продавец: Елена Владимировна

Телефон: +79632515116

Характеристики

Количество комнат	1	Тип дома	панельный
Этаж	1	Этажей всего	5
Наличие телефона	да	Санузел	раздельный с/у
Площадь жилая	28.00 кв. м	Наличие парковки	да

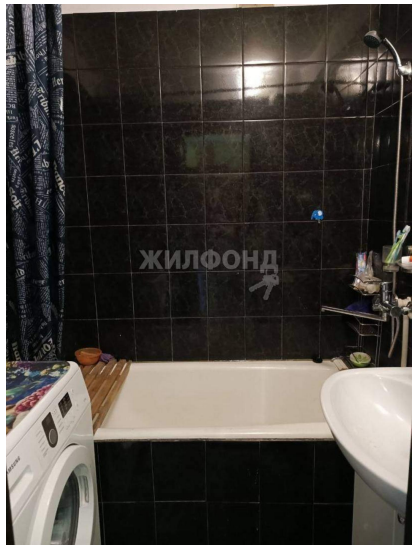
ЖИЛФОНД

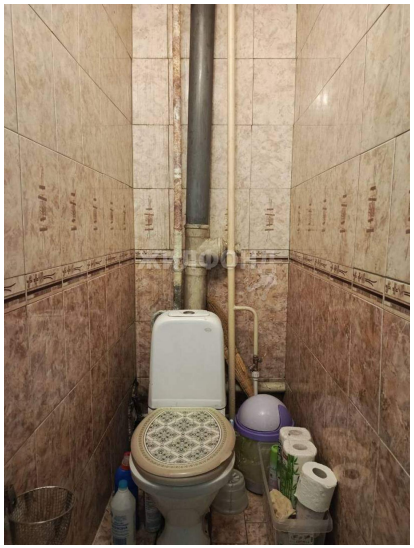

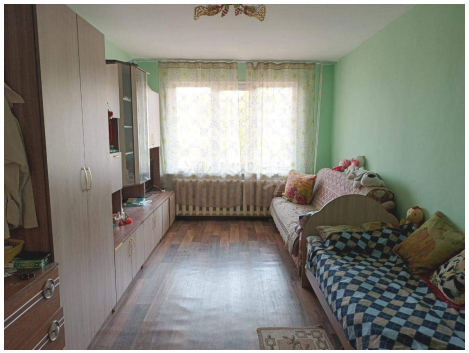

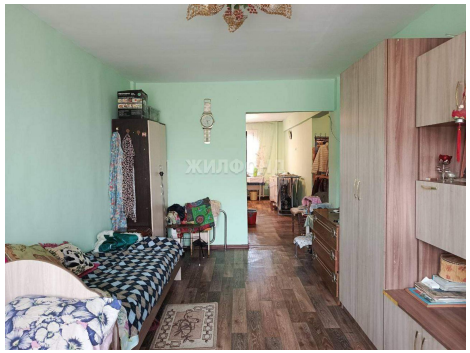

ЖИЛФОНД