Купить квартиру за 9 100 000 рублей на Ленина улица, д.42

Республика Тыва, Кызыл, Ленина улица, д.42

9 100 000 Р
168 519Р за м^2

54.00 м^2	43.20 м^2	2 из 5
Общая	Жилая	Этаж

3 комн. квартира по ул. Ленина. Общей площадью: 54.00 кв.м. Капитальный евроремонт, заменяны провода, трубы, батареи, полы залиты, стены выровнены, краска дюлакс, кафель полностью в ванной, не требует вложений, центр города, приличные соседи. Остается кухня с вытяжкой, шкаф встроенный. Без обременений, один собственник без обременений. Торг при условии освобождения в июне! При звонке, пожалуйста, сообщите номер варианта - JV003017100643

0 с 26.06.2024, обновлен 24.08.2025

Продавец: Ольга Григорьевна

Телефон: +79632515121

Характеристики

Количество комнат	3	Тип дома	кирпичный
Этаж	2	Этажей всего	5
Наличие телефона	да	Санузел	раздельный с/у
Площадь жилая	43.20 кв. м		

ЖИЛФОНД

ЖИЛФОНД

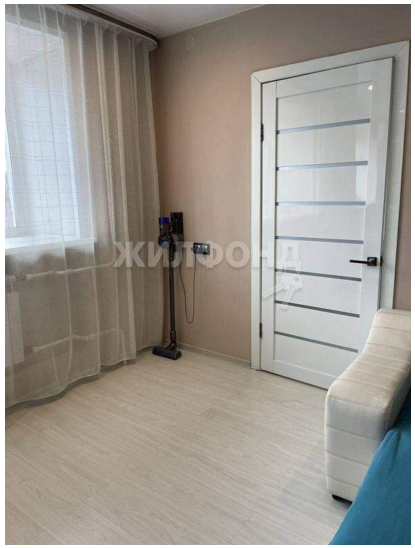
ЖИЛФОНД