Купить квартиру за 8 500 000 рублей на Московская улица, д.109

Республика Тыва, Кызыл, Московская улица, д.109

8 500 000 Р
134 281Р за м^2

63.30 м^2	39.30 м^2	8.20 м^2	3 из 5
Общая	Жилая	Кухня	Этаж

3 комн. квартира по ул. Московская. Общей площадью: 63.30 кв.м. Продается просторная трехкомнатная квартира в южном микрорайоне нашего города, по улице Московская 109. Кирпичный дом, очень теплая, чистый подъезд, домофон, хорошие тихие соседи. Выделенный тамбур на две квартиры гарантирует сохранность и безопасность проживания. Кроме того, предусмотрена возможность оформления ипотеки, а наличие одного собственника делает процесс продажи еще более удобным и прозрачным. Документы для продажи уже готовы, что позволяет сэкономить время новым владельцам. Не упустите шанс приобрести эту привлекательную и удобную квартиру по выгодной цене. При звонке, пожалуйста, сообщите номер варианта - JV003017101428

0 с 23.04.2024, обновлен 24.08.2025

Продавец: Елена Владимировна

Телефон: +79632515116

Характеристики

Количество комнат	3	Тип дома	кирпичный
Этаж	3	Этажей всего	5
Наличие телефона	да	Наличие балкона	да
Санузел	раздельный с/у	Площадь жилая	39.30 кв. м
Площадь кухни	8.20 кв. м	Наличие парковки	да
Вид из окон	на улицу и двор		

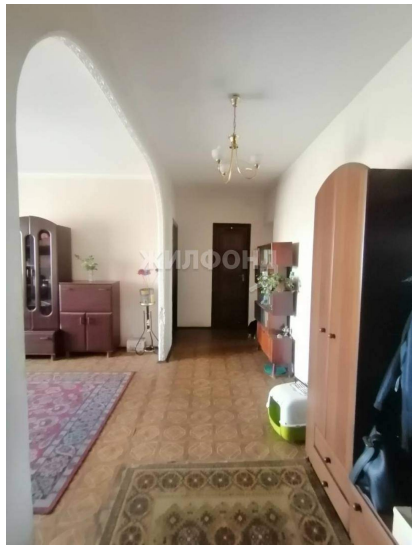

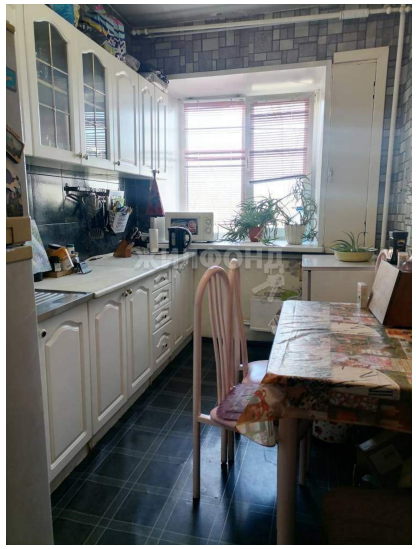

ЖИЛФОНД