Купить квартиру за 6 500 000 рублей на Ленина улица, д.83

Республика Тыва, Кызыл, Ленина улица, д.83

6 500 000 Р
159 314Р за м^2

40.80 м^2	30.00 м^2	5.00 м^2	4 из 4
Общая	Жилая	Кухня	Этаж

2 комн. квартира по ул. Ленина. Общей площадью: 40.80 кв.м. Продается двухкомнатная квартира в самом центре нашего города, расположенная на улице Ленина, дом 83. Общая площадь квартиры составляет 40.8 квадратных метров, что позволяет с комфортом разместиться в ней двум или даже трем членам семьи. Квартира расположена на 4 этаже 4-этажного дома, что обеспечивает тишину и покой, а также позволяет наслаждаться прекрасным видом из окон. Инфраструктура вокруг квартиры развита и удобна для жизни. В шаговой доступности расположены продуктовые магазины, аптеки, салоны красоты, детские сады и школы. Также рядом с домом находится остановка общественного транспорта, что обеспечивает легкую и быструю связь с любой точкой города. Не упустите возможность приобрести уютную и удобную квартиру в центре города Кызыл. Звоните прямо сейчас и мы с удовольствием организуем для вас просмотр. Возможен обмен на трехкомнатную квартиру с доплатой. При звонке, пожалуйста, сообщите номер варианта - JV002017101977

0 с 16.04.2024, обновлен 25.08.2025

Продавец: Елена Владимировна

Телефон: +79632515116

Характеристики
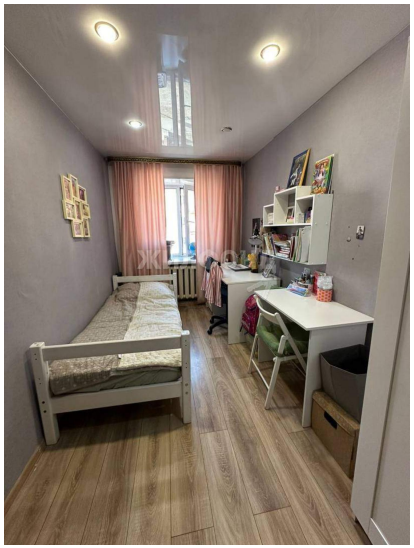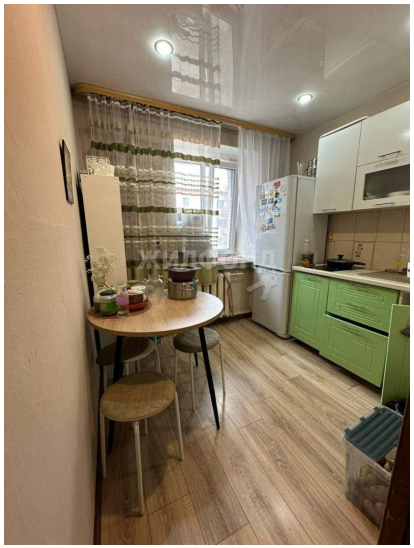
Количество комнат	2	Тип дома	кирпичный
Этаж	4	Этажей всего	4
Наличие телефона	да	Наличие балкона	да
Санузел	совмещенный с/у	Площадь жилая	30.00 кв. м
Площадь кухни	5.00 кв. м	Вид из окон	на улицу