Купить квартиру за 12 000 000 рублей на Кечил-оола улица, д.7е

Республика Тыва, Кызыл, Кечил-оола улица, д.7е

12 000 000 Р
153 846Р за м^2

78.00 м^2	60.00 м^2	7.00 м^2	1 из 5
Общая	Жилая	Кухня	Этаж

4 комн. квартира по ул. Кечил-оола. Общей площадью: 78.00 кв.м. Продаётся четырехкомнатная квартира на первом этаже по адресу ул. Кечил-оола 7е. Удобное расположение квартиры позволяет открыть бизнес под любой вид деятельности. Квартира является угловой, с окнами, выходящими в обе стороны. Внутри имеется правильная планировка, при которой все комнаты изолированы. Также имеется раздельный санузел. Рядом с квартирой находится все необходимое для комфортной жизни, включая школы, детские сады, госучреждения и магазины. В данном доме отсутствуют конкуренты для бизнеса, поэтому вы можете спокойно открыть свое дело. Документы на квартиру проверены и готовы к сделке, всего один собственник, а также отсутствуют обременения и долги. При звонке, пожалуйста, сообщите номер варианта - JV004017100214

0 с 12.02.2024, обновлен 27.08.2025

Продавец: Чойгана Григорьевна

Телефон: +79632515130

Характеристики
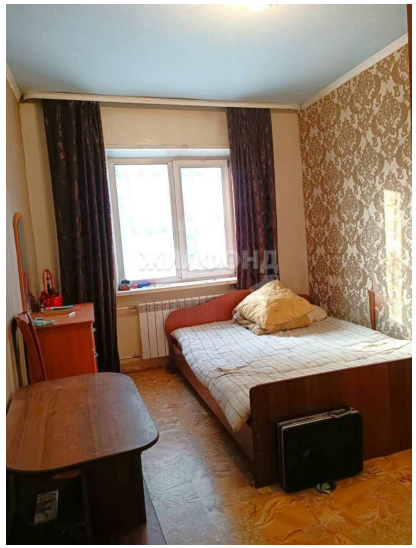
Количество комнат	4	Тип дома	панельный
Этаж	1	Этажей всего	5
Наличие телефона	да	Санузел	раздельный с/у
Площадь жилая	60.00 кв. м	Площадь кухни	7.00 кв. м
Наличие парковки	да	Вид из окон	на улицу и двор