Купить квартиру за 12 000 000 рублей на Комсомольская улица, д.6

Республика Тыва, Кызыл, Комсомольская улица, д.6

12 000 000 Р
192 616Р за м^2

62.30 м^2	45.00 м^2	10.00 м^2	2 из 2
Общая	Жилая	Кухня	Этаж

3 комн. квартира по ул. Комсомольская. Общей площадью: 62.30 кв.м. ЭКСКЛЮЗИВНО только у нас Элитная квартира в Элитном доме нашего города! Рядом, через минутной ходьбы сразу Центр Азии! Квартира находится на 2м этаже, 2х этажного дома! Площадь квартиры составляет 62.3 кв.м. + очень большая лоджия почти на 60кв.м. ! Дом кирпичный, поэтому очень теплый! Очень хорошие соседи, рядом также есть гараж для этой квартиры отдельно тоже продают за 1.5 млн. рублей Обмен на частный дом - Ближний Каа-Хем, пгт. Каа-Хем! ! Звоните и не упустите такой шанс! При звонке, пожалуйста, сообщите номер варианта - JV003017101107

0 с 24.01.2024, обновлен 24.08.2025

Продавец: Елена Владимировна

Телефон: +79632515116

Характеристики

Количество комнат	3	Тип дома	кирпичный
Этаж	2	Этажей всего	2
Наличие телефона	да	Наличие балкона	да
Санузел	совмещенный с/у	Площадь жилая	45.00 кв. м
Площадь кухни	10.00 кв. м	Апартаменты	нет
Наличие парковки	нет	Вид из окон	на улицу и двор
Наличие мусоропровода	нет		
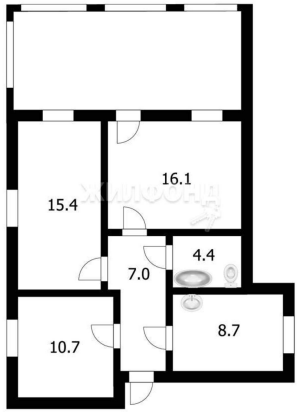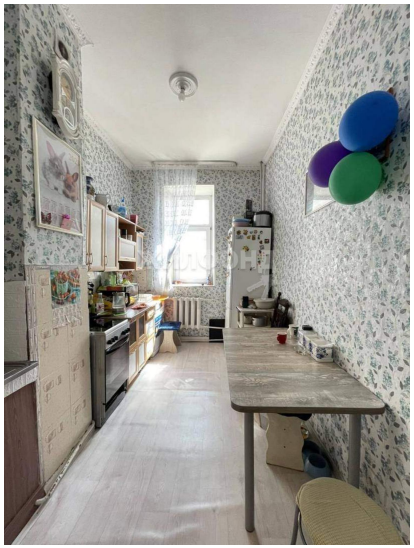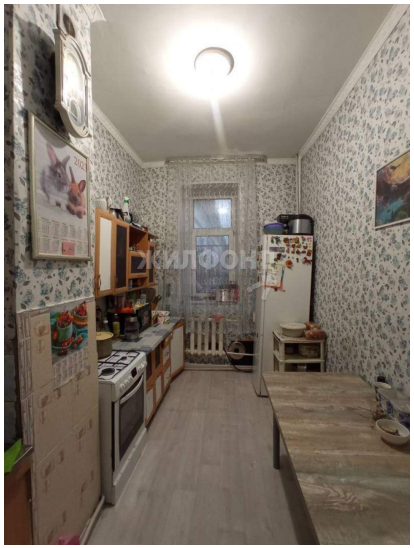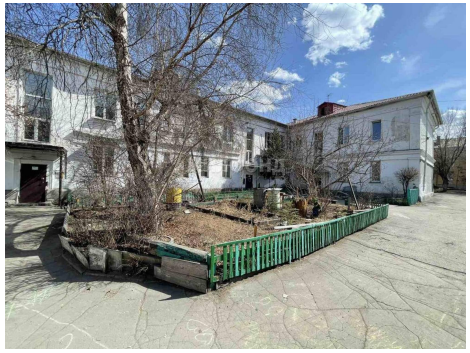
https://tyva.restate.ru/obj/prodazha-kvartiri-komsomolskaya-ulica-d-6-18229466250/