Купить квартиру за 6 350 000 рублей на Калинина улица, д.10

Республика Тыва, Кызыл, Калинина улица, д.10

6 350 000 Р
123 782Р за м^2

51.30 м^2	35.00 м^2	7.00 м^2	1 из 5
Общая	Жилая	Кухня	Этаж

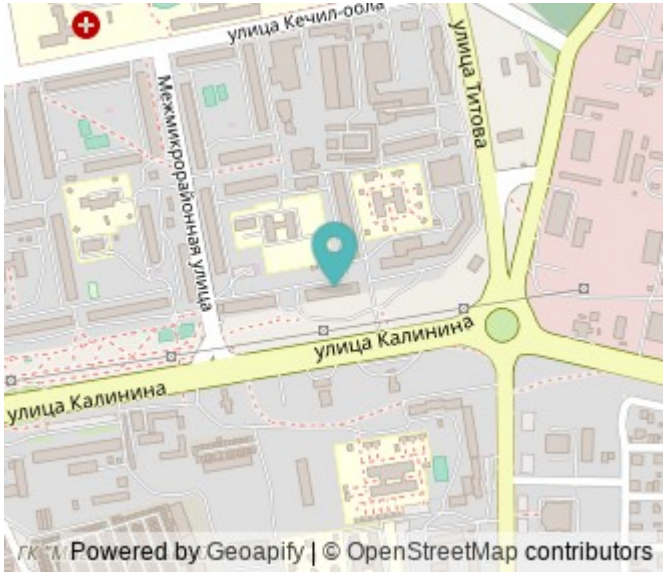

2 комн. квартира по ул. Калинина. Общей площадью: 51.30 кв.м. Продается отличная двухкомнатная квартира на первом этаже - Очень теплый - Санузел раздельный - Нет обременений - Пройдет под ипотеку любого банка - Развитая инфраструктура - Установлены все счетчики по всем коммунальным сетям - 1 собственник - Документы готовы к легкой сделке Спешите пока цена приемлема! При звонке, пожалуйста, сообщите номер варианта - JV002017100899

0 с 13.01.2024, обновлен 25.08.2025

Продавец: Чойгана Григорьевна

Телефон: +79632515130

Характеристики
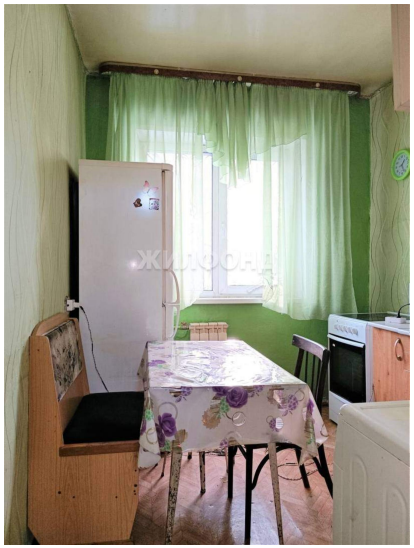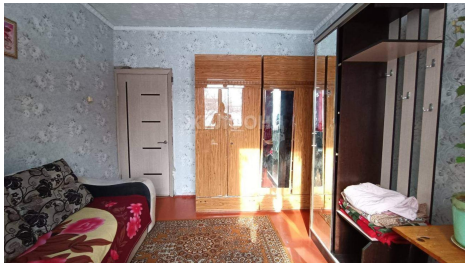
Количество комнат	2	Тип дома	панельный
Этаж	1	Этажей всего	5
Наличие телефона	да	Санузел	раздельный с/у
Площадь жилая	35.00 кв. м	Площадь кухни	7.00 кв. м
Апартаменты	нет	Наличие парковки	нет
Вид из окон	на улицу	Наличие мусоропровода	нет