Купить квартиру за 7 000 000 рублей на Московская улица, д.122

Республика Тыва, Кызыл, Московская улица, д.122

7 000 000 Р
98 870Р за м^2

70.80 м^2	40.00 м^2	7.00 м^2	7 из 9
Общая	Жилая	Кухня	Этаж

3 комн. квартира по ул. Московская. Общей площадью: 70.80 кв.м. 3-комнатная квартира находится в престижном районе с развитой инфраструктурой и приемлемой ценой. Расположена на 7 этаже, что обеспечивает тишину и прекрасный вид из окон. Квартира очень теплая, а комнаты просторные и светлые, с балконом. Санузел раздельный, что является большим преимуществом для семьи с детьми. Хороший торг реальный покупателям При звонке, пожалуйста, сообщите номер варианта - JV003017100698

0 с 08.12.2023, обновлен 24.08.2025

Продавец: Чойгана Григорьевна

Телефон: +79632515130

Характеристики
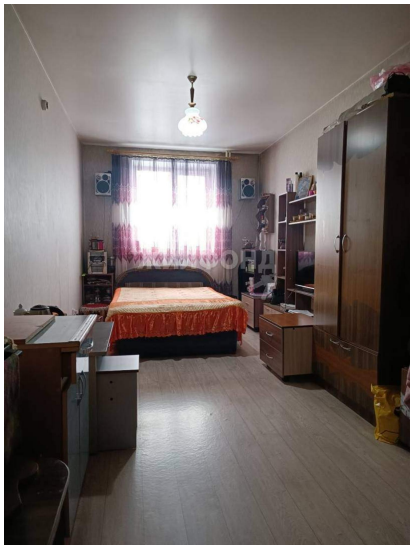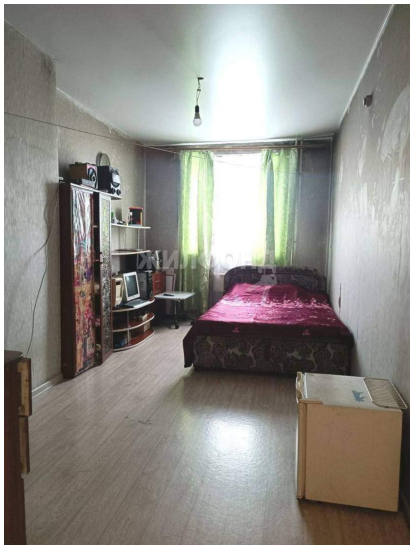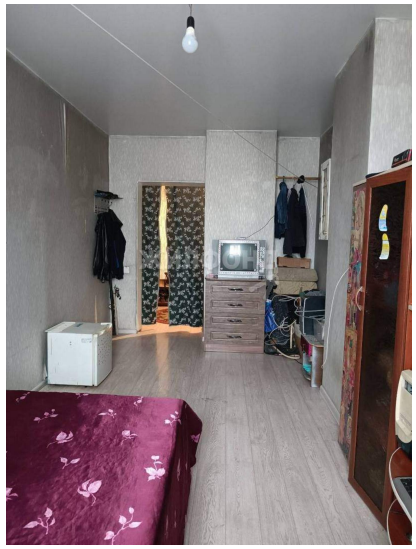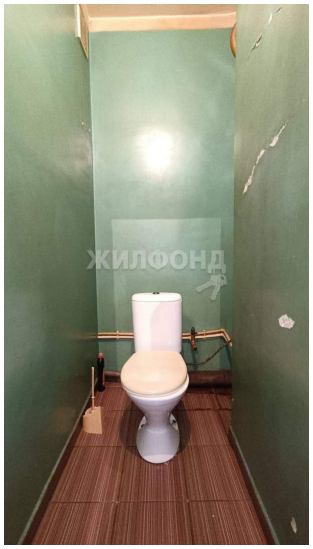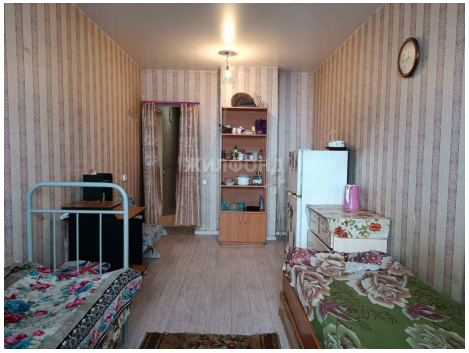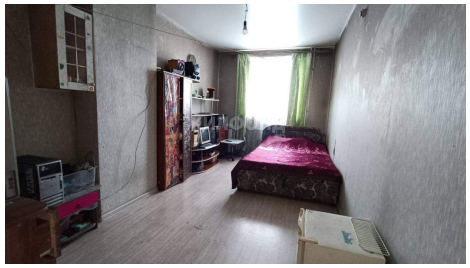
Количество комнат	3	Тип дома	панельный
Этаж	7	Этажей всего	9
Наличие телефона	да	Наличие балкона	да
Наличие лифта	пассажирский лифт	Санузел	раздельный с/у
Площадь жилая	40.00 кв. м	Площадь кухни	7.00 кв. м
Апартаменты	нет	Наличие парковки	да
Вид из окон	на улицу	Наличие мусоропровода	да