Купить квартиру за 12 210 000 рублей на Ангарский бульвар улица, д.27

Республика Тыва, Кызыл, Ангарский бульвар улица, д.27

12 210 000 Р
185 000Р за м^2

66.00 м^2	41.10 м^2	8.60 м^2	2 из 5
Общая	Жилая	Кухня	Этаж

3 комн. квартира по ул. Ангарский бульвар. Общей площадью: 66.00 кв.м. Просторная квартира в отличном районе! Продаётся трёхкомнатная квартира улучшенной планировки на втором этаже. В квартире сделан ремонт, чисто и уютно. Много места для воплощения ваших дизайнерских задумок. Особенность квартиры в том, что окна выходят сразу на три стороны, есть и балкон, и застеклённая лоджия. У вас всегда будет солнечно и светло. Тихий двор, район с развитой инфраструктурой. В шаговой доступности школы, сразу несколько детских садов, магазины, аптеки, торговые центры, спорткомплекс, остановки общественного транспорта. Если вы хотите жить в одном из лучших домов в Южном микрорайоне, в просторной и светлой квартире улучшенной планировки, то это предложение для вас! При звонке, пожалуйста, сообщите номер варианта - JV003017100654

1 с 24.11.2023, обновлен 25.08.2025

Продавец: Чойгана Григорьевна

Телефон: +79632515130

Характеристики

Количество комнат	3	Тип дома	панельный
Этаж	2	Этажей всего	5
Наличие телефона	да	Санузел	раздельный с/у
Площадь жилая	41.10 кв. м	Площадь кухни	8.60 кв. м
Апартаменты	нет	Наличие парковки	нет
Вид из окон	на улицу и двор	Наличие мусоропровода	нет

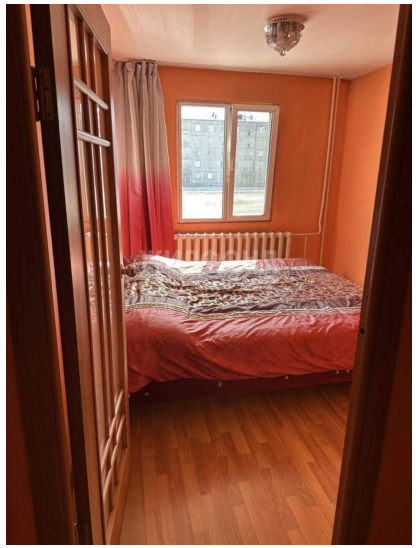

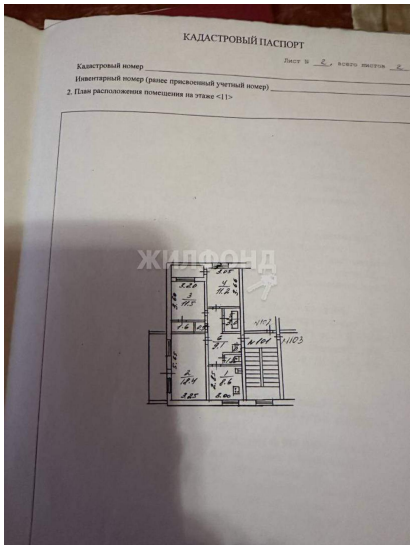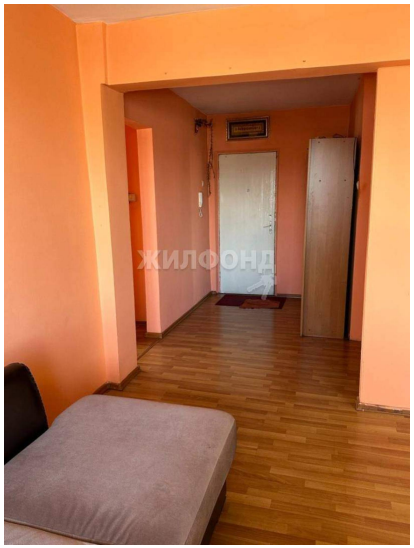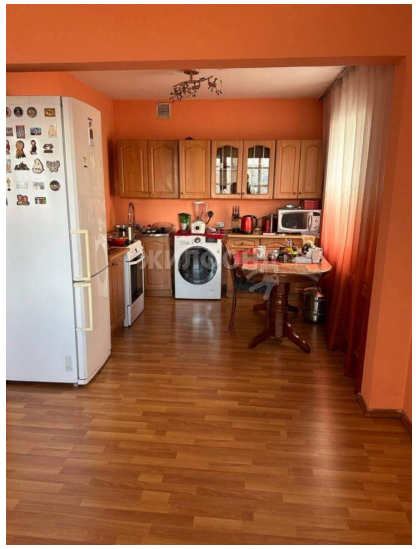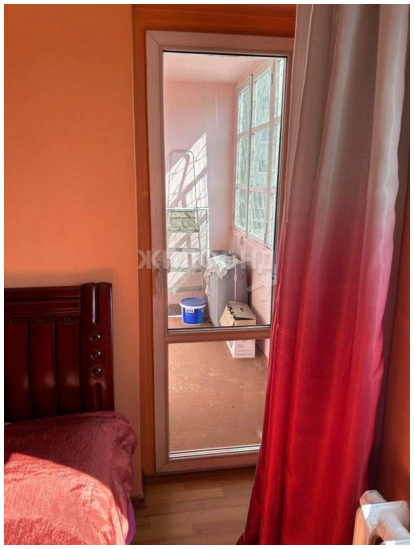
КАДАСТРОВЫЙ ПАСПОРТ
Кадастровый номер
Инвентарный номер (ранее присвоенный учетный номер)
2. План расположения помещения на этаже <1>