Купить квартиру за 5 850 000 рублей на Колхозная улица, д.6

Республика Тыва, Кызыл, Колхозная улица, д.6

5 850 000 Р
134 174Р за м^2

43.60 м^2	30.00 м^2	5.00 м^2	2 из 2
Общая	Жилая	Кухня	Этаж

2 комн. квартира по ул. Колхозная. Общей площадью: 43.60 кв.м. Хотите жить в тёплой квартире в самом спокойном дворе? Значит этот вариант для вас. Двухкомнатная квартира на втором этаже двухэтажного дома в Ближнем Каа-Хеме. До центра города всего 15 минут. Рядом река и велодорожка. В подъезде всегда чистота и порядок. Хорошие соседи. Окна выходят на две стороны- во двор и на детскую площадку. Дети могут спокойно гулять и всегда будут под присмотром. В квартире остается почти вся мебель. Есть всё для комфортной жизни. Заезжай и живи. Главный плюс - к квартире прилагается огород и гараж! Квартира ждет своих хозяев. Ждем вас на просмотр! При звонке, пожалуйста, сообщите номер варианта - JV002017101388

0 с 07.10.2023, обновлен 24.08.2025

Продавец: Ольга Григорьевна

Телефон: +79632515121

Характеристики

Количество комнат	2	Тип дома	монолитный
Этаж	2	Этажей всего	2
Наличие телефона	да	Санузел	совмещенный с/у
Площадь жилая	30.00 кв. м	Площадь кухни	5.00 кв. м
Апартаменты	нет	Наличие парковки	нет
Вид из окон	на улицу и двор	Наличие мусоропровода	нет
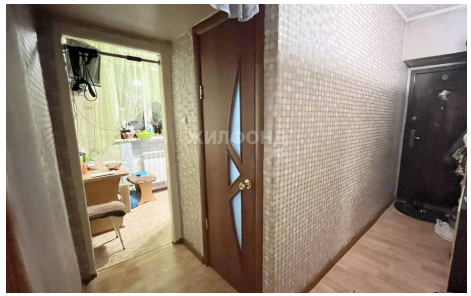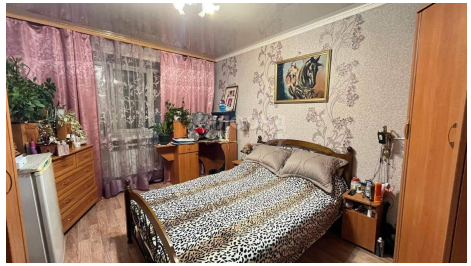
https://tyva.restate.ru/obj/prodazha-kvartiri-kolxoznaya-ulica-d-6-18228496433/