Купить квартиру за 7 700 000 рублей на Убсу-Нурская улица, д.4

Республика Тыва, Кызыл, Убсу-Нурская улица, д.4

7 700 000 Р
107 994Р за м^2

71.30 м^2	40.00 м^2	10.00 м^2	3 из 5
Общая	Жилая	Кухня	Этаж

3 комн. квартира по ул. Убсу-Нурская. Общей площадью: 71.30 кв.м. Продаётся отличная 3-комнатная квартира в новом кирпичном доме в Спутнике, по ул. Убсу-Нурская. Распашонка (имеются балкон и лоджия) , 3 этаж, санузел раздельный. Квартира хорошая, чистая! Перспективный и развивающийся микрорайон- школа, садик, почта, поликлиника, магазины, парикмахерская. Отличная квартира для семьи с детьми! Обмен с вашей доплатой на 1 комн квартиру При звонке, пожалуйста, сообщите номер варианта - JV003017100937

0 с 18.05.2023, обновлен 26.08.2025

Продавец: Чойгана Григорьевна

Телефон: +79632515130

Характеристики

Количество комнат	3	Тип дома	кирпичный
Этаж	3	Этажей всего	5
Наличие телефона	да	Санузел	раздельный с/у
Площадь жилая	40.00 кв. м	Площадь кухни	10.00 кв. м
Апартаменты	нет	Наличие парковки	да
Вид из окон	на улицу и двор	Наличие мусоропровода	нет

ЖИЛФОНД

ЖИЛФОНД

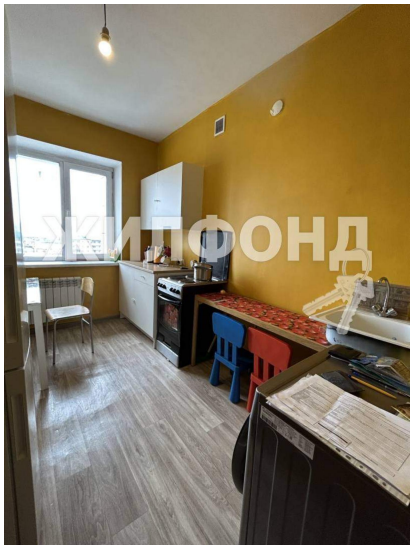
ЖИЛФОНД

ЖИЛФОНД

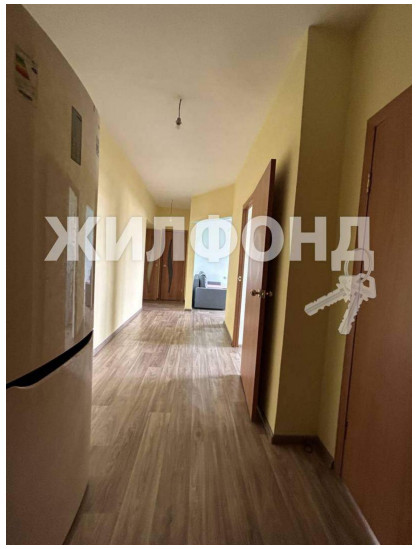
ЖИЛФОНД

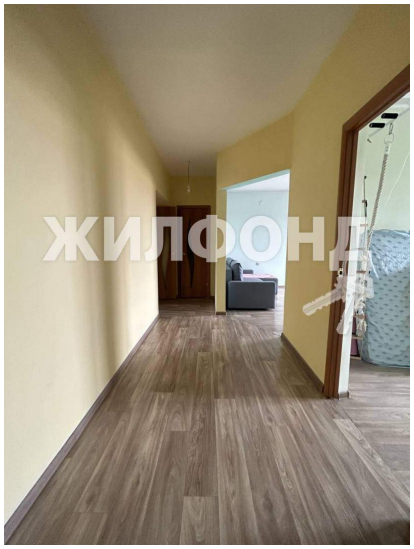
ЖИЛФОНД

ЖИЛФОНД

ЖИЛФОНД

ЖИЛФОНД

ЖИЛФОНД