Купить дачу, дом, коттедж за 6 282 000 рублей на Интернациональная улица

Республика Тыва, Кызыл, Интернациональная улица

6 282 000 Р
135 388Р за м^2

46.40 м^2
Общая

Дом по ул. Интернациональная. Общей площадью: 46.40 кв.м. В самом сердце города, выставлен на продажу уютный 3-комнатный дом, воплощающий в себе комфорт и удобство. Это предложение идеально подойдет для тех, кто ценит тишину и уединение в сочетании с близостью к ключевым объектам инфраструктуры. В доме предусмотрено все для комфортного проживания. Санузел, совмещающий туалет и душевую, выполнен в современном стиле с использованием качественных материалов. Пространство тщательно продумано для максимальной функциональности и удобства. Для автовладельцев предусмотрена приятная возможность наличие материала для строительства гаража. Это позволит вам создать надежное укрытие для вашего автомобиля, защитив его от непогоды и обеспечив дополнительное место для хранения. Истинное удовольствие для души и тела подарит вам собственная баня. Здесь вы сможете расслабиться после напряженного дня, насладиться теплом и ароматом дерева, восстановить силы и укрепить здоровье. Для любителей земледелия и свежих овощей на участке разбит огород. Здесь вы сможете выращивать собственные экологически чистые продукты, радуя себя и своих близких витаминами прямо с грядки. При звонке, пожалуйста, сообщите номер варианта - JV008017108372

0 с 08.07.2025, обновлен 09.07.2025

Продавец: Аида Орлановна

Телефон: +79632515125

Характеристики

Этажей всего	1	Наличие водоснабжения	да
Наличие канализации	да	Наличие электроснабжения	да
Наличие отопления	да	Площадь участка	6 сот

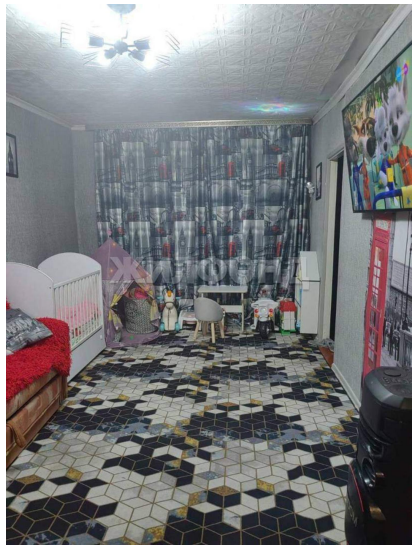

ЖИЛФОНД
Shot on realme 8

Shot on realme 8

Shot on realme 8

Shot on realme 8