Купить дачу, дом, коттедж за 15 170 000 рублей на Сельскохозяйственная улица

Республика Тыва, Кызыл, Сельскохозяйственная улица

15 170 000 Р
27 886Р за м^2

544.00 м^2
Общая

Дом по ул. Сельскохозяйственная. Общей площадью: 544.00 кв.м. Продается отличный двухэтажный дом, расположенный в живописном районе Орбита. Это уникальное предложение, сочетающее в себе комфорт проживания и потенциал для коммерческого использования, так как объект подходит под нежилое помещение. Дом общей площадью 544 кв.м. выполнен из качественных материалов, обеспечивающих надежность и долговечность конструкции. Продуманная планировка включает в себя 6 просторных комнат, светлую кухню, 6 санузлов и другие функциональные помещения. Большие окна наполняют дом естественным светом, создавая атмосферу уюта и тепла. Окружающая территория благоустроена, имеется зеленый двор для отдыха и парковочные места. Данный объект недвижимости это идеальный вариант для тех, кто ищет просторный дом для большой семьи или рассматривает возможность организации бизнеса. Благодаря статусу под нежилое, здесь можно реализовать различные коммерческие проекты, такие как офис, магазин, салон красоты или образовательный центр. Не упустите свой шанс стать владельцем этого замечательного дома! Звоните прямо сейчас, чтобы узнать больше и договориться о просмотре. При звонке, пожалуйста, сообщите номер варианта - JV008017108102

0 с 16.05.2025, обновлен 29.08.2025

Продавец: Ольга Григорьевна

Телефон: +79632515121

Характеристики

Этажей всего	2	Наличие водоснабжения	да
Наличие канализации	да	Наличие электроснабжения	да
Наличие отопления	да	Площадь участка	6 сот

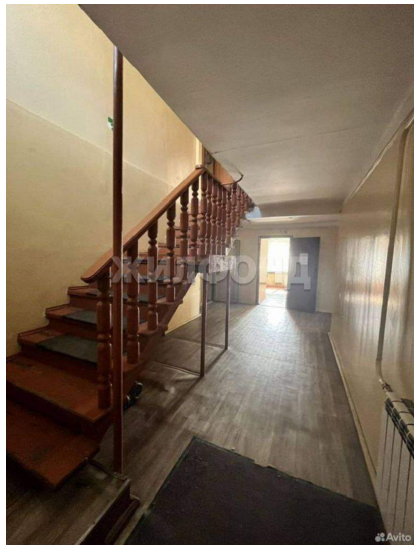
ЖИЛФОНД

ЖИЛФОНД

ЖИЛФОН