Купить дачу, дом, коттедж за 2 560 000 рублей на Майская улица

Республика Тыва, Пий-Хемский район, Туран, Майская улица

2 560 000 Р
23 273Р за м^2

110.00 м^2
Общая

Дом по ул. Майская. Общей площадью: 110.00 кв.м. Предлагается к продаже самоблагоустроенный дом в Туране, по улице Майская. В доме предусмотрено несколько комнат. Имеется баня, гараж на 2 машины, хозпостройки. Земельный участок 4 сотки по документам, по факту 10 соток. Дом расположен в тихом и живописном районе, рядом с домом находятся детский сад, магазины, аптека и другие удобства. Свяжитесь с нами, чтобы получить дополнительную информацию о доме и приобрести его. При звонке, пожалуйста, сообщите номер варианта - JV008017107812

0 с 11.05.2025, обновлен 24.08.2025

Продавец: Виктория Чыргал-ооловна

Телефон: +79632515141

Характеристики
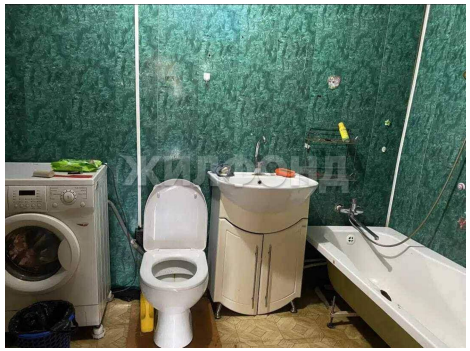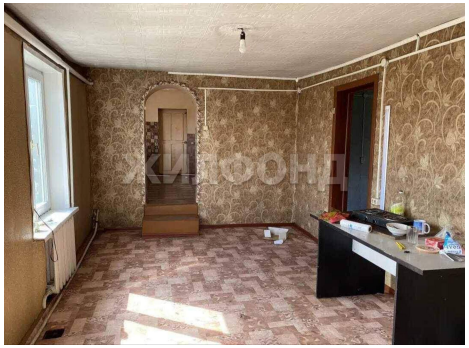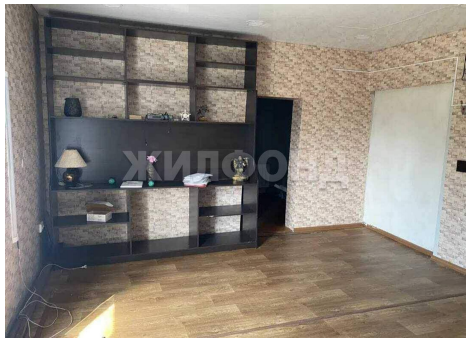
Этажей всего	1	Наличие электроснабжения	да
Наличие отопления	да	Площадь участка	4 сот