Купить дачу, дом, коттедж за 7 000 000 рублей на Куминова улица

Республика Тыва, Кызылский район, Каа-Хем, Куминова улица

7 000 000 Р
102 941Р за м^2

68.00 м^2
Общая

Дом по ул. Куминова. Общей площадью: 68.00 кв.м. Продается уютный трехкомнатный дом, идеальный для комфортной жизни. В доме проведены все необходимые коммуникации- туалет и вода находятся внутри, что создает удобство в любое время года. Отопление комбинированное печное и электрическое, позволяющее выбрать наиболее экономичный и удобный способ обогрева в зависимости от погоды и ваших предпочтений. На участке расположены дополнительные постройки- баня, где можно расслабиться и отдохнуть после трудового дня, небольшой гостевой домик, который можно использовать для размещения гостей или в качестве летней кухни, а также гараж для вашего автомобиля. Земля площадью 6 соток предоставляет достаточно места для ведения небольшого сада или огорода, обустройства зоны отдыха или детской площадки. Дом находится недалеко от трассы, что обеспечивает удобную транспортную доступность. При этом местоположение позволяет наслаждаться тишиной и спокойствием загородной жизни. Большие пластиковые окна делают дом светлым и просторным, наполняя его естественным светом и создавая атмосферу уюта и тепла. Отличный выбор для тех, кто ищет комфортное и доступное жилье в тихом месте с удобным расположением. При звонке, пожалуйста, сообщите номер варианта - JV008017107627

0 с 20.04.2025, обновлен 25.08.2025

Продавец: Аида Орлановна

Телефон: +79632515125

Характеристики
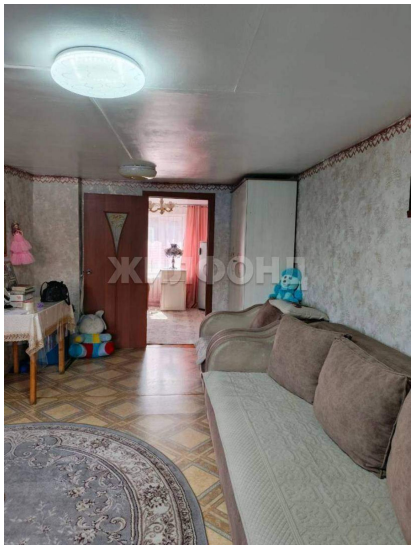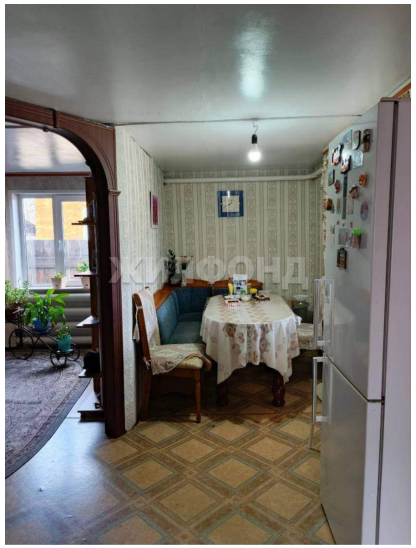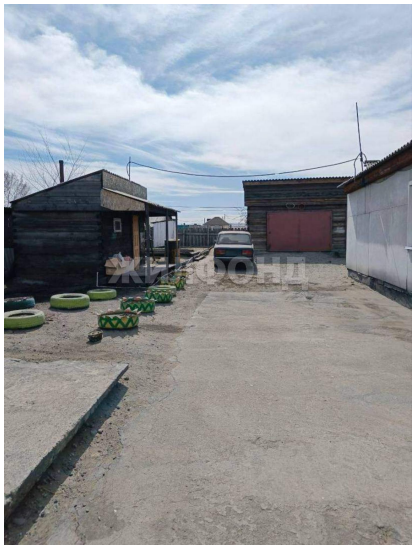
Этажей всего	1	Наличие водоснабжения	да
Наличие канализации	да	Наличие электроснабжения	да
Наличие отопления	да	Площадь участка	6 сот