Купить дачу, дом, коттедж за 8 100 000 рублей на Пограничная улица

Республика Тыва, Кызылский район, Каа-Хем, Пограничная улица

8 100 000 Р
79 412Р за м^2

102.00 м^2
Общая

Дом по ул. Пограничная. Общей площадью: 102.00 кв.м. Предлагается к продаже просторный четырехкомнатный дом, идеально подходящий для большой семьи. В доме предусмотрен раздельный санузел, что обеспечивает дополнительный комфорт и удобство в утренние часы. Для любителей банных процедур на участке расположена баня, где можно расслабиться и отдохнуть после трудового дня. Автомобиль надежно защищен в гараже, а для хранения запасов предусмотрен большой погреб. Огород станет настоящим подарком для тех, кто любит заниматься садоводством и выращивать собственные овощи и фрукты. Котел-неделька обеспечит бесперебойное отопление дома и позволит сэкономить время и усилия на обслуживании системы отопления. Удобное расположение дома позволит вам сэкономить время на дорогу до школы и детского сада, которые находятся в непосредственной близости. Рядом также расположены магазины, что делает повседневные покупки быстрыми и удобными. Этот дом идеальное сочетание комфорта, функциональности и удобного местоположения. Возможен обмен на благоустроенную квартиру При звонке, пожалуйста, сообщите номер варианта - JV008017107351

0 с 02.04.2025, обновлен 11.07.2025

Продавец: Ольга Григорьевна

Телефон: +79632515121

Характеристики
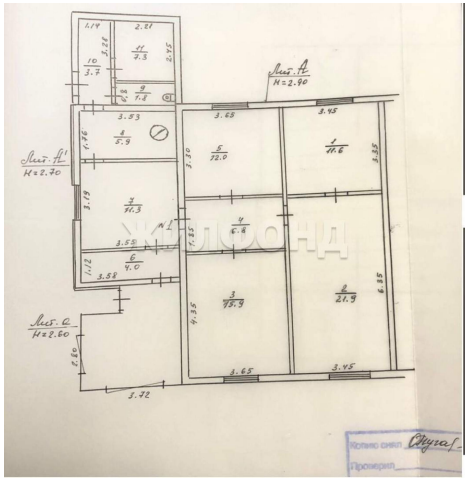
Этажей всего	1	Наличие водоснабжения	да
Наличие канализации	да	Наличие электроснабжения	да
Наличие отопления	да	Площадь участка	891 сот