Купить дачу, дом, коттедж за 6 500 000 рублей на Луговая улица

Республика Тыва, Кызыл, Луговая улица

6 500 000 Р
62 500Р за м^2

104.00 м^2
Общая

Дом по ул. Луговая. Общей площадью: 104.00 кв.м. Продается уютный дом в микрорайоне Восток, расположенный всего в шаговой доступности от остановки Свороток. Это замечательное предложение для тех, кто ценит комфорт и удобство. В доме 3 комнаты, из которых 2 - просторные спальни, а также светлая и функциональная гостиная, идеальная для приема гостей. Просторная кухня станет настоящим раем для кулинаров. Дом самоблагоустроенный с совмещенным санузлом, что добавляет уюта и облегчает повседневные дела. К дому пристроен кирпичный гараж на одну машину, а система отопления подключена через гараж, что обеспечивает тепло даже в самые холодные зимние дни. На приусадебном участке расположены баня и теплица, что позволит вам насладиться свежими овощами и заботой о собственном здоровье. Также в шаговой доступности находятся школы, детские сады, университеты, больницы и магазины, что создает комфортные условия для жизни. Документы готовы к продаже, дом без долгов и обременений. Не упустите шанс стать владельцем этого замечательного дома! При звонке, пожалуйста, сообщите номер варианта - JV008017105687

0 с 17.01.2025, обновлен 25.08.2025

Продавец: Чойгана Григорьевна

Телефон: +79632515130

Характеристики
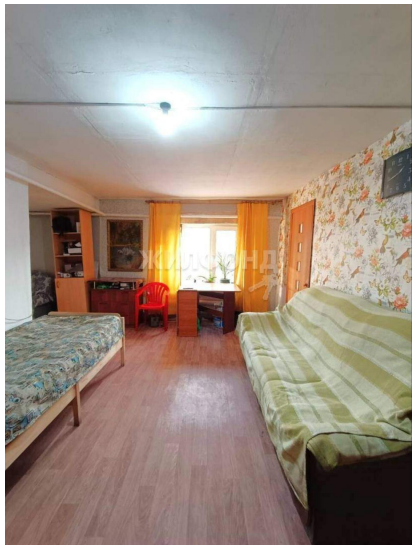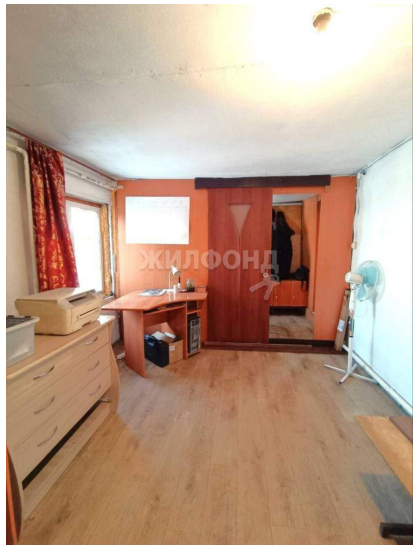
Этажей всего	1	Наличие водоснабжения	да
Наличие канализации	да	Наличие электроснабжения	да
Наличие отопления	да	Площадь участка	6 сот