Купить дачу, дом, коттедж за 3 655 000 рублей на Кундустуг улица

Республика Тыва, Кызыл, Кундустуг улица

3 655 000 Р
52 971Р за м^2

69.00 м^2
Общая

Дом по ул. Кундустуг (снт №3) . Общей площадью: 69.00 кв.м. Продаётся просторный дом в шаговой доступности от первой остановки ЛДО В доме есть всё необходимое для комфортной жизни- самоблагоустроенный, санузел внутри, есть недостроенный гараж на одну машину. Водонасосная станция, бойлер на 100 литров, септик 2 кольца. Дом из арболита. Ухоженная территория. В саду растут малина, красная и чёрная вишня, слива, крыжовник, жимолость, яблони, красная и черная смородина. Огород посажен. Звоните и записывайтесь на просмотр. Возможно этот дом станет вашим. При звонке, пожалуйста, сообщите номер варианта - JV008017103666

0 с 24.11.2024, обновлен 09.07.2025

Продавец: Виктория Чыргал-ооловна

Телефон: +79632515141

Характеристики
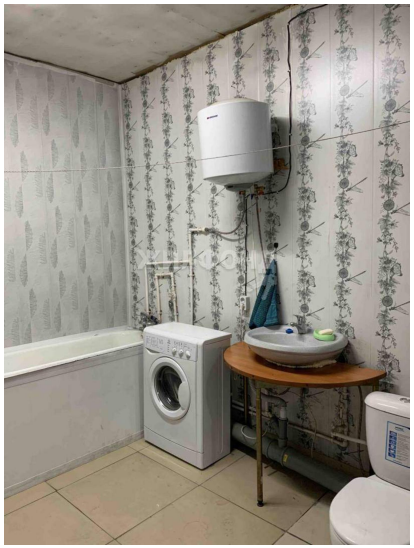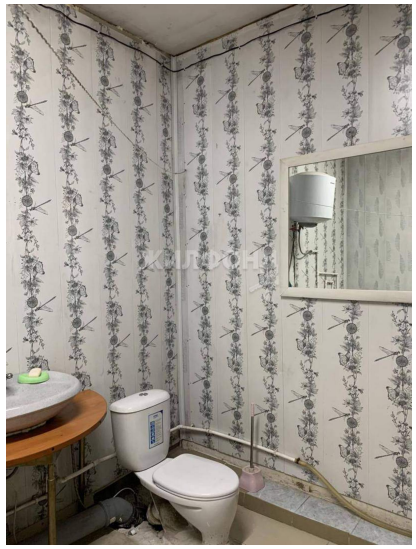
Этажей всего	1	Наличие электроснабжения	да
Наличие отопления	да	Площадь участка	9 сот