Купить дачу, дом, коттедж за 8 100 000 рублей на Рабочая улица

Республика Тыва, Кызыл, Рабочая улица

8 100 000 Р
209 845Р за м^2

38.60 м^2
Общая

Дом по ул. Рабочая. Общей площадью: 38.60 кв.м. Продаётся дом с очень хорошим расположением для ведения своего бизнеса Продам дом на ул. Рабочая в очень хорошем проходимом месте. Рядом уже есть много нежилых зданий. Кафе, фитнесс, Озон, магазины и офисы. Участок 6,18 соток (ИЖС) . Дом хоть и старый, но вполне крепкий, можно жить. Построен из бревна. Есть септик. Также на участке есть баня, теплица, бетонный фундамент 9х12. Участок ровный, плодородный, урожай собираем очень хороший. Растёт даже виноград, клубника, розы. Звоните. Покажем в удобное для вас время. При звонке, пожалуйста, сообщите номер варианта - JV008017105838

0 с 12.11.2024, обновлен 25.08.2025

Продавец: Виктория Чыргал-ооловна

Телефон: +79632515141

Характеристики
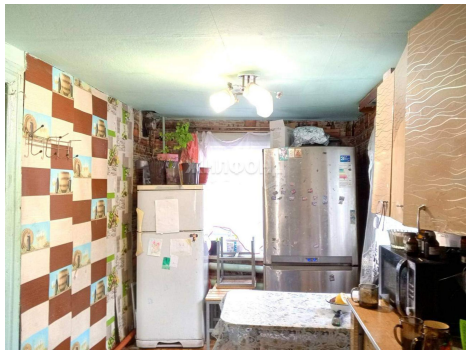
Этажей всего	1	Наличие водоснабжения	да
Наличие канализации	да	Наличие электроснабжения	да
Наличие отопления	да	Площадь участка	6.18 сот