Купить дачу, дом, коттедж за 17 100 000 рублей на Геофизическая улица

Республика Тыва, Кызылский район, Каа-Хем, Геофизическая улица

17 100 000 Р
114 000Р за м^2

150.00 м^2
Общая

Дом по ул. Геофизическая. Общей площадью: 150.00 кв.м. Продается дом в дальнем Каа-Хеме. Район с развитой инфраструктурой- улицы асфальтированы, есть школы, детские сады, магазины, пункты выдачи заказов. Остановки общественного транспорта находятся в шаговой доступности, проходят пять маршрутов. Дом расположен в тихом и спокойном районе, вдали от шума и суеты. Соседи дружелюбные, пьющие компании не собираются. В доме два санузла, а также новая входная дверь с терморазрывом. В доме установлен новый котёл длительного горения, который показал себя с лучшей стороны в морозы до -50 градусов. Он отапливает два помещения. Есть возможность подключить центральное отопление. На участке также есть отдельное помещение площадью 50 квадратных метров с санузлом. Оно может быть использовано как нежилое пространство для бизнеса или сдано в аренду за 25-30 тысяч рублей. Также имеется высокий гараж на три-четыре машиноместа. Документы на дом и землю в порядке, обременений нет. Собственник один. При звонке, пожалуйста, сообщите номер варианта - JV008017105227

0 с 07.11.2024, обновлен 24.08.2025

Продавец: Аида Орлановна

Телефон: +79632515125

Характеристики

Этажей всего	2	Наличие водоснабжения	да
Наличие канализации	да	Наличие электроснабжения	да
Наличие отопления	да	Площадь участка	8 сот

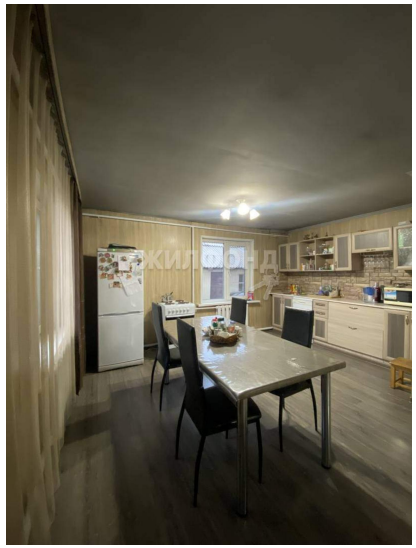

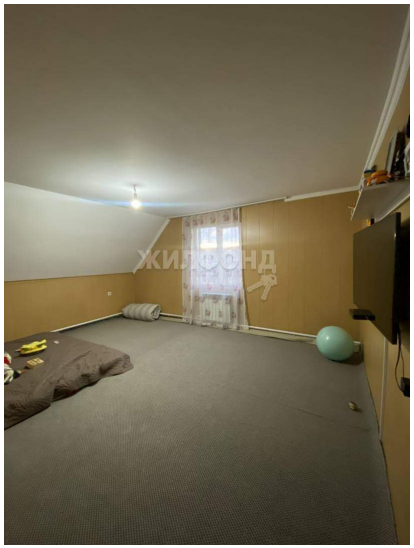

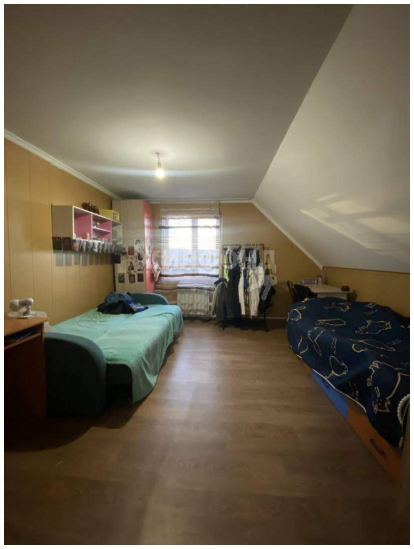
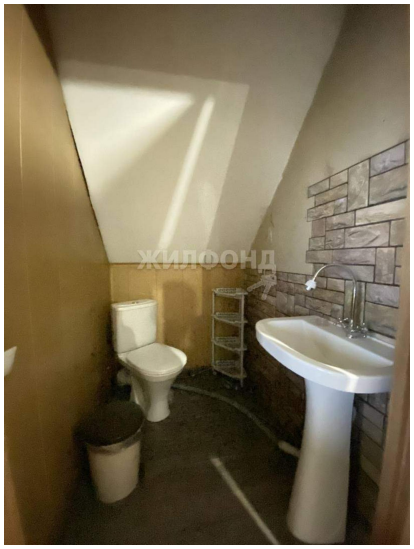

ЖИЛФОНД

ЖИЛФОНД