Купить дачу, дом, коттедж за 10 205 000 рублей на Новостроек улица

Республика Тыва, Кызыл, Новостроек улица

10 205 000 Р
82 298Р за м^2

124.00 м^2
Общая

Дом по ул. Новостроек. Общей площадью: 124.00 кв.м. Эксклюзивно в ЖИЛФОНД! В Ближнем Каа-Хеме продается недостроенный двухэтажный дом, общей площадью 124 кв.м. Этот недостроенный объект обещает стать настоящей жемчужиной загородной жизни, сочетая в себе комфорт и функциональность. На территории площадью 6 соток предусмотрен не только гараж идеальное место для хранения автомобиля и инвентаря, но и баня, которая станет центром семейных и дружеских встреч. В теплые месяцы отдых на свежем воздухе можно разнообразить посещением летней времянки, находящейся на участке. Это дополнительное пространство позволит наслаждаться летними вечерами, вдали от городской суеты. Несмотря на статус недостроенного, дом уже сейчас воплощает идею о том, как могут выглядеть гармония и комфорт загородной жизни. Будущие владельцы смогут легко внести свои идеи и завершить строительство в соответствии со своими пожеланиями, создавая уютный уголок, который станет настоящим домом. При звонке, пожалуйста, сообщите номер варианта - JV008017107991

0 с 11.09.2024, обновлен 27.08.2025

Продавец: Аяна Ангыр-ооловна

Телефон: +79632515134

Характеристики

Этажей всего	2	Наличие электроснабжения	да
Наличие отопления	да	Площадь участка	6 сот

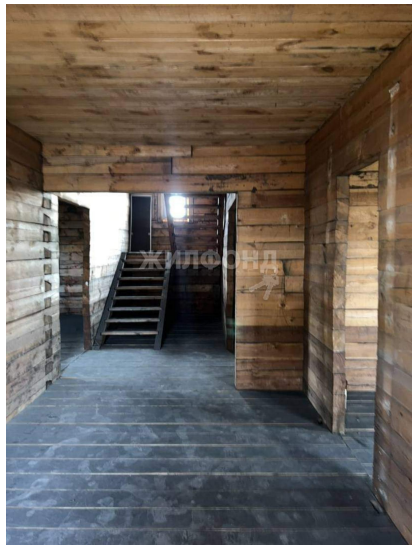

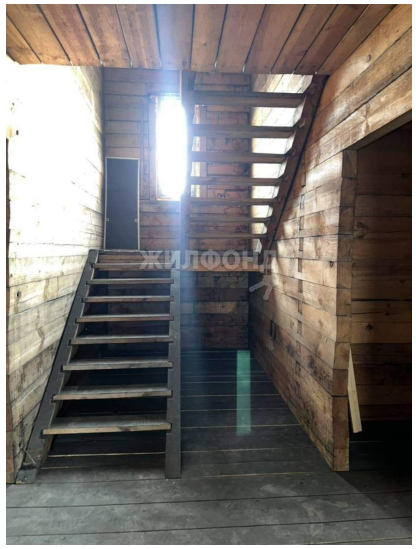
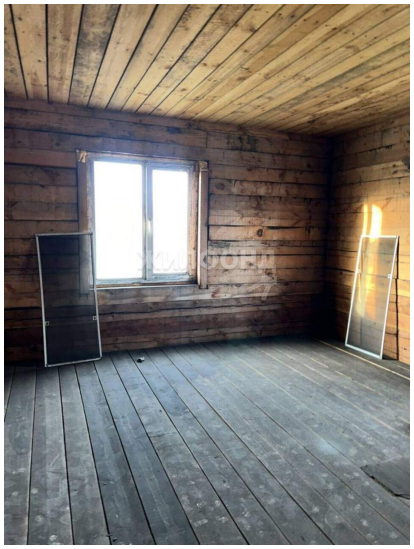

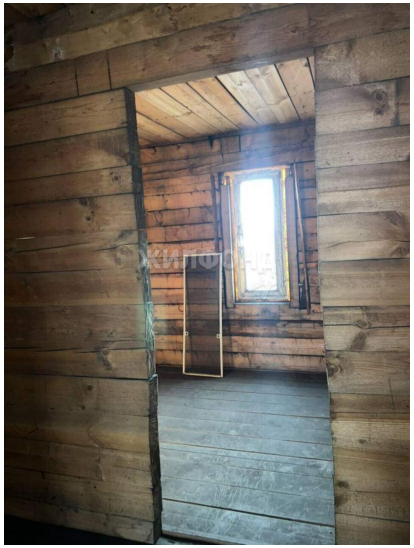

ЖИЛФОНД