Купить дачу, дом, коттедж за 6 055 000 рублей на Маяковского улица

Республика Тыва, Кызыл, Маяковского улица

6 055 000 Р
73 040Р за м^2

82.90 м^2
Общая

Дом по ул. Маяковского. Общей площадью: 82.90 кв.м. Продается дом по ул Маяковская . Материал брус 1969г строения. Участок 7 соток по факту больше. 2 спальни зал , кухня , кочегарка и санузел. Дом самоблагоустроенный. На участке есть гараж , баня и шикарный плодородный огород (смородина, малина, облепиха, ирга, яблоня, клубника) Скорей звоните на просмотр! При звонке, пожалуйста, сообщите номер варианта - JV008017103432

0 с 11.09.2024, обновлен 26.08.2025

Продавец: Чойгана Григорьевна

Телефон: +79632515130

Характеристики
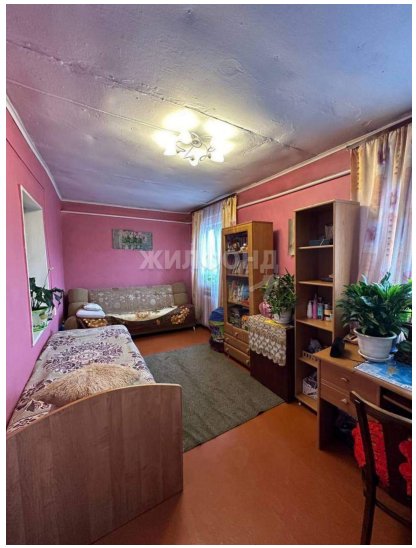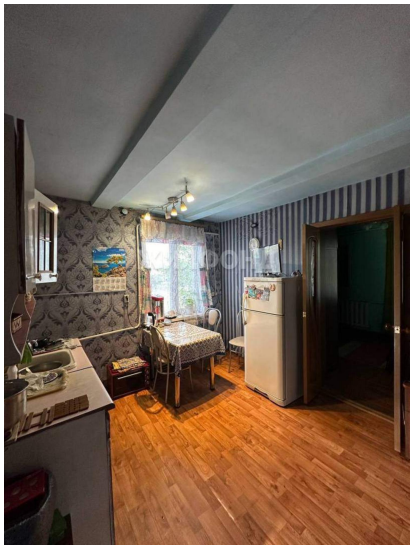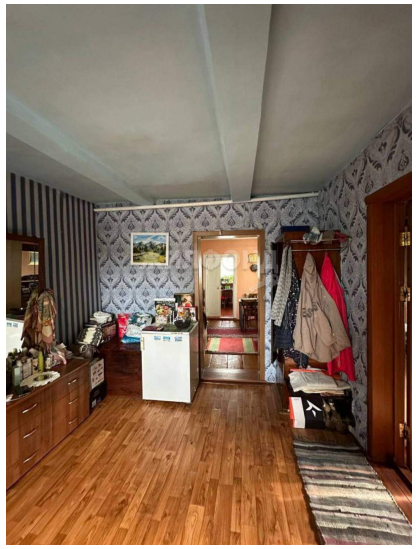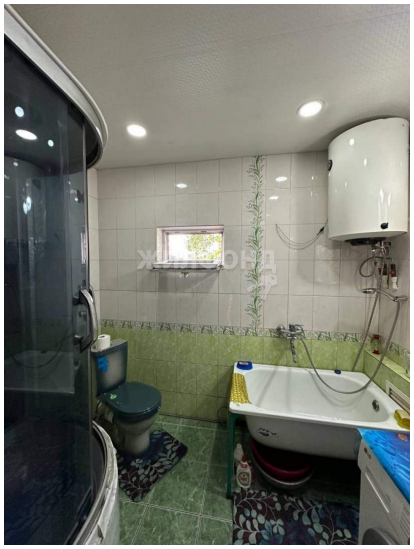
Этажей всего	1	Наличие водоснабжения	да
Наличие канализации	да	Наличие электроснабжения	да
Наличие отопления	да	Площадь участка	6 сот