Купить дачу, дом, коттедж за 6 300 000 рублей на Береговая улица, д.4

Республика Тыва, Кызыл, Береговая улица, д.4

6 300 000 Р
58 442Р за м^2

107.80 м^2
Общая

Дом по ул. Вавиловский Затон тр Кара-Хаак 8 км. Общей площадью: 107.80 кв.м. Эксклюзивно! ! только у нас отличный уютный и комфортный дом по улице Карьерная. , на 8 километре в Вавилинском затоне. Россети обеспечили стабильным электричеством. Водоснабжение индивидуальное глубинка бесплатна. Дом расположен на широкой, раздольной улице в шестистах метрах налево от трассы Кызыл-Кара-Хаак. Рядом магазин Хороший и автобусная остановка не далеко. Школа в километре от дома. Постройки- баня с предбанником и септиком, сарай, огород- молодые саженцы плодовых деревьев, гряды сделаны из сороковки, плодородная земля завезена. Полив в легком доступе, туалет уличный. Ограда и гараж забетонированы. Ворота во двор и гараж автоматические. Есть место для дополнительной многоэтажной стройки. Септики у дома и бани. Дом-студия светлый и теплый. Установка межкомнатных перегородок потенциально возможна. В доме- пластиковые окна с режимом проветривания, натяжные потолки, теплые электрические полы под ламинатом, мойка, электрогазовая 4-х конфорочная плита с электродуховкой. Вода есть и горячая и холодная. Мебель и бытовая техника остаются покупателю. Теплый гараж пристроен к дому. В гараже смотровая яма. , забетонированный погреб - спуск по лестнице (двери, полы, полки, ларь из дерева, свет, отдушины) угольная ...

2 с 09.08.2024, обновлен 29.08.2025

Продавец: Елена Владимировна

Телефон: +79632515116

Характеристики

Этажей всего	1	Наличие водоснабжения	да
Наличие канализации	да	Наличие электроснабжения	да
Наличие отопления	да	Площадь участка	8 сот

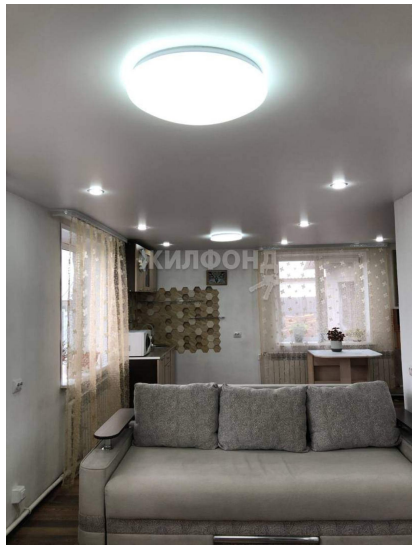
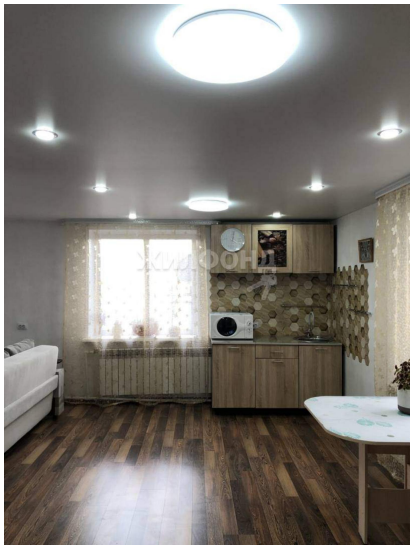

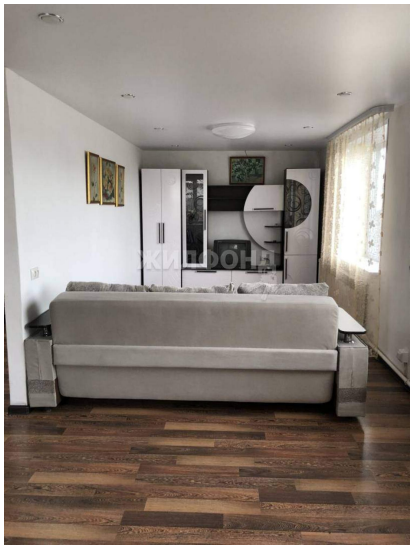
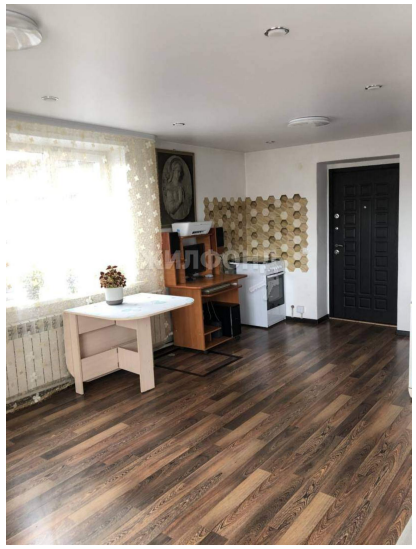
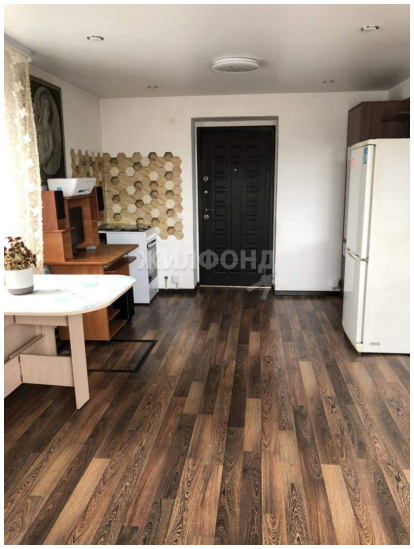
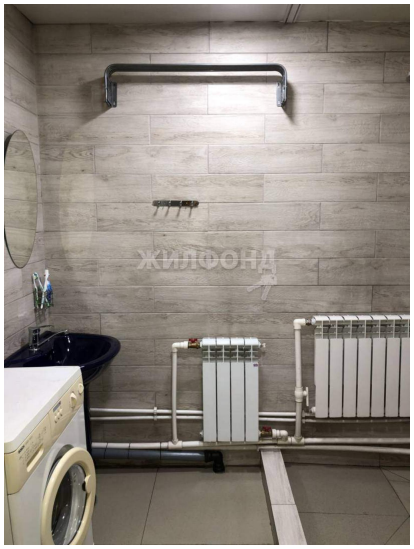

ЖИЛФОНД

ЖИЛФОНД