Купить дачу, дом, коттедж за 2 500 000 рублей на Лесная улица

Республика Тыва, Тес-Хемский район, Шуурмак, Лесная улица

2 500 000 Р
39 063Р за м^2

64.00 м^2
Общая

Дом по ул. Лесная. Общей площадью: 64.00 кв.м. Продам теплый дом для постоянного проживания площадью 64 м2. Под одной крышей находится сам дом, веранда и кладовая. При желании кладовую можно утеплить и использовать для ванной комнаты. Есть горячая и холодная вода. В каждой комнате есть евроокна с верхним проветриванием. Баня, два гаража (один гараж из брёвен, теплый, 2018 году, площадь 45,5 м2) . Есть зона отдыха с навесом. Сараи для хранения. Тёплые курятник и коровник. Удобренный огород, теплица. Сад-яблоня, слива, малина, смородина, виктория. За огородом лес. Спокойное, тихое место с хорошей энергетикой. Один взрослый собственник. Все документы готовы к быстрой продаже. Без долгов и обременений. Звоните. Этот прекрасный дом в красивом селе может стать вашим. При звонке, пожалуйста, сообщите номер варианта - JV008017107919

5 с 01.08.2024, обновлен 24.08.2025

Продавец: Виктория Чыргал-ооловна

Телефон: +79632515141

Характеристики
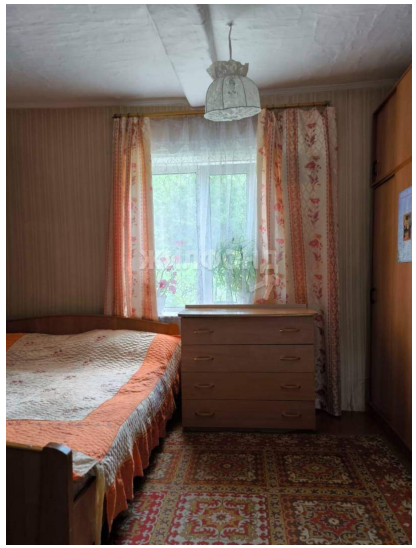
Этажей всего	1	Наличие водоснабжения	да
Наличие канализации	да	Наличие электроснабжения	да
Наличие отопления	да	Площадь участка	35.58 сот