Купить дачу, дом, коттедж за 4 960 000 рублей на Фермерская улица

Республика Тыва, Кызылский район, Каа-Хем, Фермерская улица

4 960 000 Р
62 785Р за м^2

79.00 м^2
Общая

Дом по ул. Фермерская. Общей площадью: 79.00 кв.м. Продаётся шикарный 4-комнатный дом в Каа-Хеме- живописный уголок с удобствами Дом в Каа-Хеме представляет собой идеальное жилье для семьи, которая ценит комфорт, простор и уют. С общей площадью 79 м2 и земельным участком в 8 соток, это жилье позволит вам наслаждаться свободой и пространством. Уникальные особенности дома Материалы, используемые при строительстве, гарантируют высокое качество и надежность. Дом выполнен из деревянного бруса, что придаёт ему особый шарм и создаёт уютную атмосферу. Построенный в 2017 году для собственного проживания, дом пропитан заботой и вниманием к деталям, что делает его особенным. Инфраструктура и удобства Живя в этом доме, вы окажетесь в удобной близости ко всем необходимым объектам инфраструктуры. Рядом с домом находятся детские сады, магазины, автобусная остановка, полицейский участок, стадион, а также строится новая школа. Это позволит вам и вашей семье чувствовать себя комфортно и безопасно. Особенности предложения Дополнительным преимуществом этого дома является большой гараж на 4 автомобиля, что обеспечит вам место для хранения транспортных средств или мастерской. Без долгов и обременений, данный объект недвижимости готов к новым счастливым владельцам. Если вы рассматриваете обмен, собственник ...

1 с 27.07.2024, обновлен 24.08.2025

Продавец: Аида Орлановна

Телефон: +79632515125

Характеристики

Этажей всего	1	Наличие водоснабжения	да
Наличие канализации	да	Наличие электроснабжения	да
Наличие отопления	да	Площадь участка	8 сот

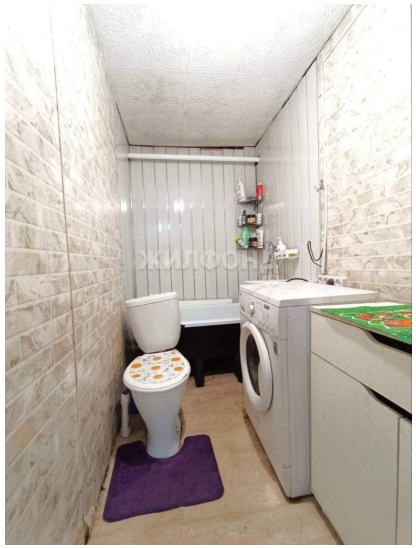

ЖИЛФОНД

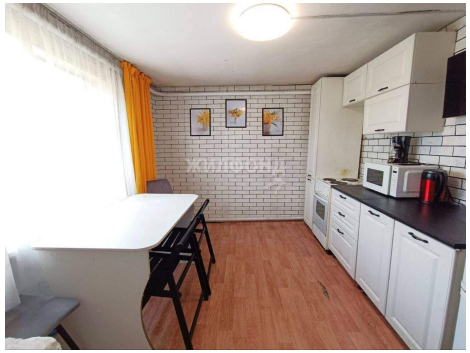
ЖИЛФОНД