Купить дачу, дом, коттедж за 6 500 000 рублей на Кок-Тейская улица

Республика Тыва, Кызыл, Кок-Тейская улица

6 500 000 Р
81 454Р за м^2

79.80 м^2
Общая

Дом по ул. Кок-Тейская. Общей площадью: 79.80 кв.м. Продается уютный одноэтажный дом в городе Кызыл по адресу- улица Кок-Тейская, дом 72А. Общая площадь дома составляет 79.8 кв.м. , что позволит вам комфортно разместиться с семьей. В доме есть просторная территория для обустройства под- просторную кухню, уютную гостиную, удобные спальни. Также есть возможность создать дополнительные комнаты по вашему желанию. Особое внимание стоит обратить на инфраструктуру вокруг дом. Отличная транспортная доступность позволит вам быстро добраться до любой точки города. Рядом с домом есть остановки общественного транспорта, а также удобный выезд на автомобиле в разные направления. Для любителей природы и свежего воздуха в нескольких километрах от дома расположены живописные леса и река. Здесь вы сможете насладиться красотой природы и провести время на свежем воздухе. Цена на этот уютный дом всего 6500000 рублей, что является отличным предложением для желающих приобрести недвижимость в городе Кызыл. Не упустите возможность стать счастливым обладателем этого прекрасного дома и наслаждаться комфортной жизнью в уютном городе. Звоните прямо сейчас и мы с радостью организуем для вас просмотр этого дома. При звонке, пожалуйста, сообщите номер варианта - JV008017107850

1 с 17.07.2024, обновлен 26.08.2025

Продавец: Виктория Чыргал-ооловна

Телефон: +79632515141

Характеристики
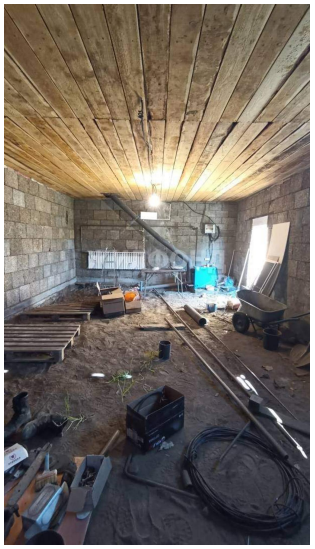
Этажей всего	1	Наличие водоснабжения	да
Наличие канализации	да	Наличие электроснабжения	да
Наличие отопления	да	Площадь участка	6.26 сот