Купить дачу, дом, коттедж за 7 000 000 рублей на Курченко улица

Республика Тыва, Кызылский район, Каа-Хем, Курченко улица

7 000 000 Р
73 684Р за м^2

95.00 м^2
Общая

1/2 дома по ул. Курченко. Общей площадью: 95.00 кв.м. Преимущества приобретения дома 1.2 в пгт. Каа-Хем Представляем вашему вниманию уникальное предложение дом 1.2 в пгт. Каа-Хем, идеально подходящий для желающих открыть свой магазин в удобном месте. Дом имеет угловое расположение, что обеспечивает хорошую проходимость и видимость для будущего бизнеса. Описание дома и его особенностей Данный дом построен из качественного бруса, что обеспечивает надежность и долговечность конструкции. Внутри вы обнаружите просторные комнаты, включая 3 уютные спальни и уютную гостиную, где можно проводить время в кругу семьи. Удобства на территории Дом полностью благоустроен, что позволит вам комфортно обживаться сразу после покупки. На территории участка вы найдете гараж на две машины, что является большим плюсом для владельцев автотранспорта, а также отдельное помещение, предназначенное под баню. Преимущества сделки Один собственник дома обеспечивает прозрачность и быструю процедуру сделки. Документы уже подготовлены и готовы к продаже, что значительно упростит процесс приобретения этого уникального объекта. Заключение Приобретение этого дома 1.2 в пгт. Каа-Хем отличный выбор для тех, кто ценит комфорт, удобство и хочет начать свой бизнес в удобном месте. Не упустите возможность стать обладателем ...

0 с 24.06.2024, обновлен 27.08.2025

Продавец: Чойгана Григорьевна

Телефон: +79632515130

Характеристики

Этажей всего	1	Наличие водоснабжения	да
Наличие канализации	да	Наличие электроснабжения	да
Наличие отопления	да	Площадь участка	7.5 сот

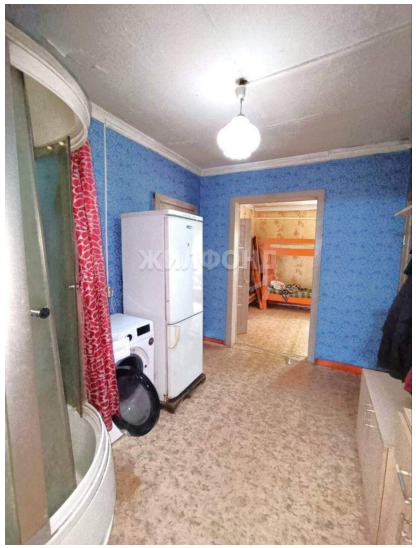

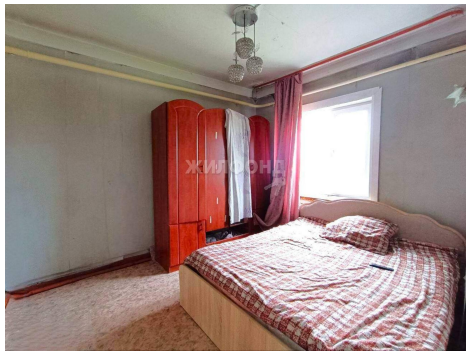

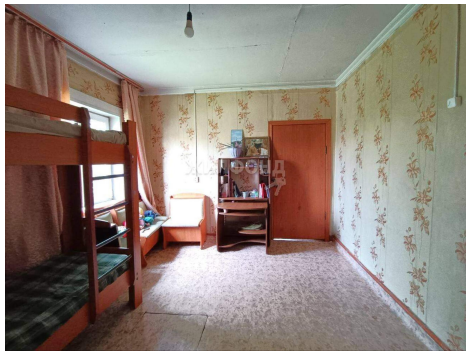

ЖИЛФОНД

ЖИЛФОНД