Купить дачу, дом, коттедж за 6 800 000 рублей на 60 лет Победы улица

Республика Тыва, Кызылский район, Каа-Хем, 60 лет Победы улица

6 800 000 Р
72 805Р за м^2

93.40 м^2
Общая

Дом по ул. 60 лет Победы. Общей площадью: 93.40 кв.м. Этот дом размером 10x11 из газоблока толщиной 40 см представляет собой отличный вариант для семьи, которая ищет комфортное жилье в удобном районе. Рядом расположены магазины, остановки общественного транспорта, новая школа и детские сады, что делает это место идеальным для семей с детьми. Дом имеет удобную планировку и просторные комнаты, что позволяет его обитателям чувствовать себя комфортно и уютно. Кроме того, возможность приобретения этого дома за наличные средства или в кредит открывает широкие возможности для потенциальных покупателей. Благодаря удобному расположению и хорошей инфраструктуре района, жители этого дома смогут наслаждаться всеми преимуществами городской жизни, не отказывая себе в удобствах и комфорте. Возможность торговать ценой также делает это предложение еще более привлекательным для тех, кто ищет идеальный дом для своей семьи. При звонке, пожалуйста, сообщите номер варианта - JV008017107122

1 с 14.06.2024, обновлен 27.08.2025

Продавец: Ольга Григорьевна

Телефон: +79632515121

Характеристики
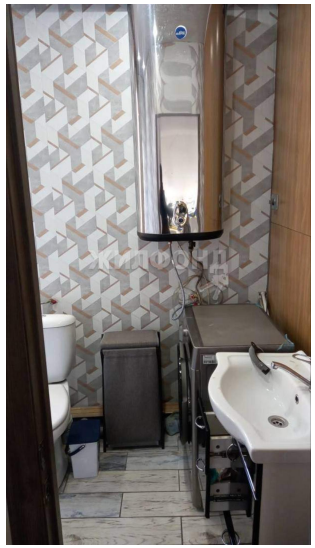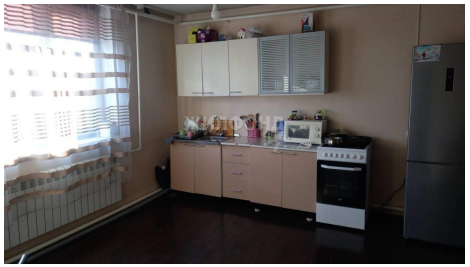
Этажей всего	1	Наличие электроснабжения	да
Площадь участка	10 сот