Купить дачу, дом, коттедж за 5 900 000 рублей на Полевая улица

Республика Тыва, Кызыл, Полевая улица

5 900 000 Р
142 857Р за м^2

41.30 м^2
Общая

Дом по ул. Полевая. Общей площадью: 41.30 кв.м. В продаже отдельно стоящий дом в районе Своротка! Земля отличная, ровная и правильной формы! Дом очень теплый и с новой пристройкой из бруса, самоблагоустроенный, есть 2 септика! На участке так-же есть недостроенный гараж на 2 машины из блоков и имеется хорошая баня! Звоните и купите дом вашей мечты! При звонке, пожалуйста, сообщите номер варианта - JV008017107241

0 с 14.06.2024, обновлен 28.08.2025

Продавец: Ольга Григорьевна

Телефон: +79632515121

Характеристики
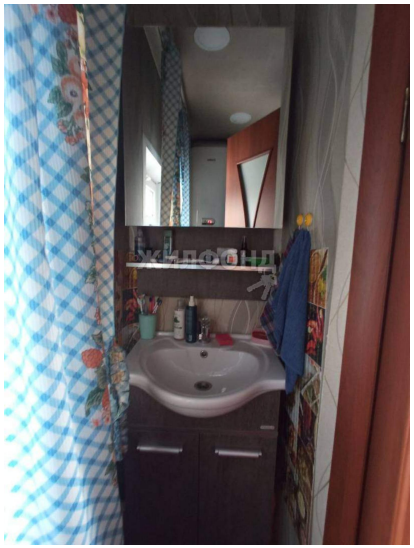
Этажей всего	1	Наличие электроснабжения	да
Наличие отопления	да	Площадь участка	6 сот