Купить дачу, дом, коттедж за 3 555 000 рублей на Сельская улица

Республика Тыва, Кызыл, Сельская улица

3 555 000 Р
161 591Р за м^2

22.00 м^2
Общая

Дача по ул. Сельская. Продаётся дом в микрорайоне левого берега. Участок из 6 соток расположен рядом с 6-ой остановкой, что обеспечивает удобную транспортную доступность. Дом имеет площадь 22 квадратных метров и обладает всеми необходимыми удобствами. В доме подключена вода, септик а также имеется электричество. На участке также присутствует баня и хозяйственные постройки. Помимо этого, стоит отметить, что дом является уютным и теплым благодаря печному отоплению. Важным преимуществом данного предложения является отсутствие долгов и обременений. Владельцем является всего один собственник. Подводя итог, предлагается готовый домом в микрорайоне левого берега по приемлемой цене. Сам дом обладает всеми необходимыми удобствами, включая воду и электричество. Наличие бани и хозяйственных построек делает это предложение ещё более привлекательным. Кроме того, дом является уютным и теплым. Долгов и обременений нет, поскольку всего один собственник. Все это делает данный участок и дом прекрасным выбором для тех, кто ищет комфортное и безопасное жильё. При звонке, пожалуйста, сообщите номер варианта - JV008017105913

1 с 27.05.2024, обновлен 24.08.2025

Продавец: Виктория Чыргал-ооловна

Телефон: +79632515141

Характеристики
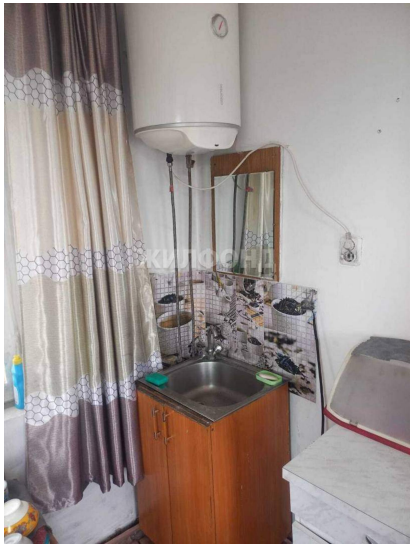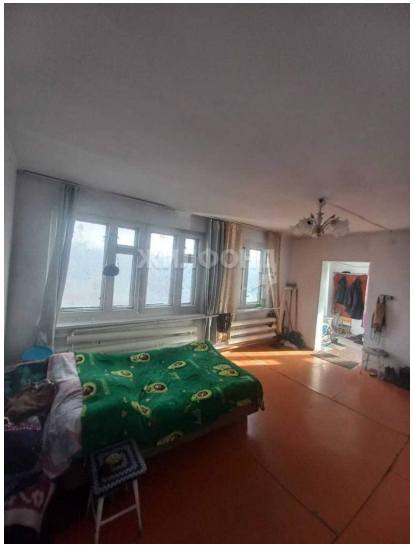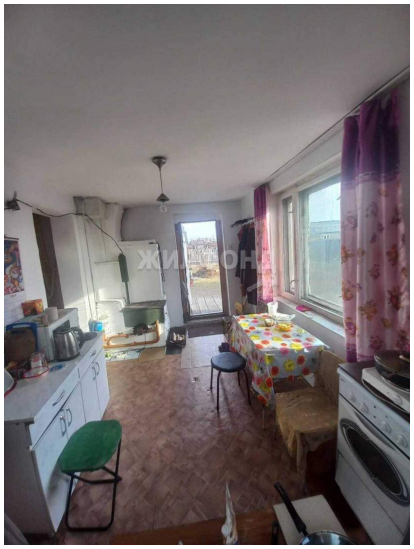
Этажей всего	1	Наличие электроснабжения	да
Наличие отопления	да	Площадь участка	6 сот