Купить дачу, дом, коттедж за 4 500 000 рублей на Первомайская улица

Республика Тыва, Кызылский район, Сукпак, Первомайская улица

4 500 000 Р
78 534Р за м^2

57.30 м^2
Общая

Дом по ул. Первомайская. Общей площадью: 57.30 кв.м. Дом по сельской ипотеке 2021 года постройки Отличная возможность купить дом по сельской ипотеке! Этот просторный и тёплый дом из арболита обойдётся вам дешевле, чем остальные, потому что сельская ипотека - это всего 3 . Ровный земельный участок - 8 соток - даёт возможность для расширения жилой площади и для строительства дополнительных хозяйственных построек. Всё готов для полёта фантазии! Есть глубинный насос. Дом расположен в удачном месте - рядом с Агролицеем. Остановка в шаговой доступности - 5 минут. Звоните. Организуем показ в удобное для вас время. Проконсультируем по сельской ипотеке. При звонке, пожалуйста, сообщите номер варианта - JV008017105701

0 с 23.05.2024, обновлен 24.08.2025

Продавец: Виктория Чыргал-ооловна

Телефон: +79632515141

Характеристики
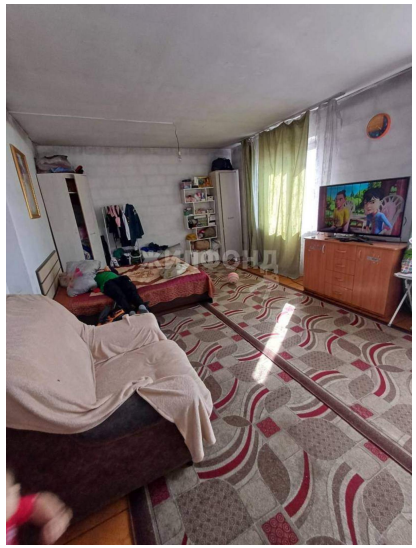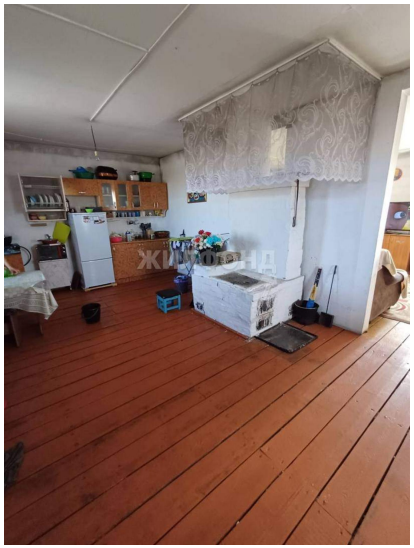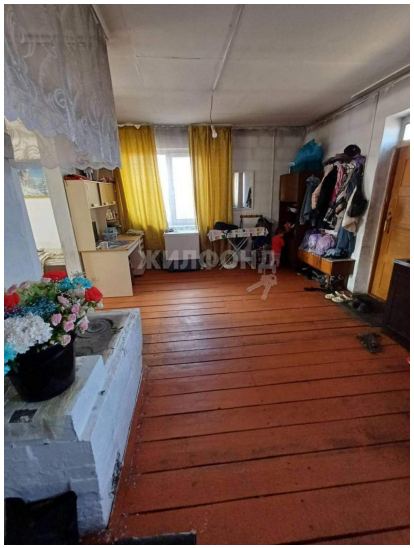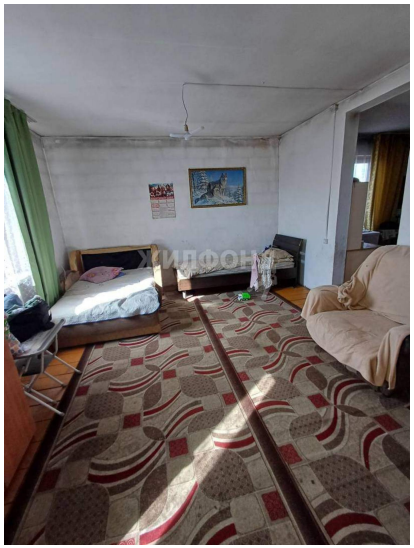
Этажей всего	1	Наличие водоснабжения	да
Наличие электроснабжения	да	Наличие отопления	да
Площадь участка	8 сот