Купить дачу, дом, коттедж за 5 055 000 рублей на Кызыл

Республика Тыва, Кызыл, Кызыл

5 055 000 Р
103 163Р за м^2

49.00 м^2
Общая

Дом по ул. Цветочная ОС 4. Общей площадью: 49.00 кв.м. Продаётся уютный дом с привлекательным расположением на правом берегу, по улице Цветочная. Участок земли составляет 6,6 соток, что обеспечивает достаточно простора для бытовых нужд и личного озеленения. Общая площадь дома равняется 49 квадратным метрам. Одним из преимуществ этой недвижимости является отличное местоположение - всего в двух шагах от ближайшей остановки общественного транспорта. Это обеспечивает удобство и легкость в передвижении, позволяя быстро и без проблем добраться до любой точки города. Во дворе дома расположена баня, которая будет отличным дополнением для релаксации и отдыха. Также имеется недостроенный гараж на две машины размером 11 на 6 метров, что обеспечивает достаточно места для парковки автомобилей и хранения личных вещей. Спешите на покупку этого замечательного дома и участка - это отличное предложение, которое запросто может стать вашим идеальным местом для жизни и отдыха. Не упустите возможность приобрести данное имущество и наслаждаться комфортом и уютом, находясь в прекрасном районе города. При звонке, пожалуйста, сообщите номер варианта - JV008017107778

0 с 17.05.2024, обновлен 26.08.2025

Продавец: Аяна Ангыр-ооловна

Телефон: +79632515134

Характеристики
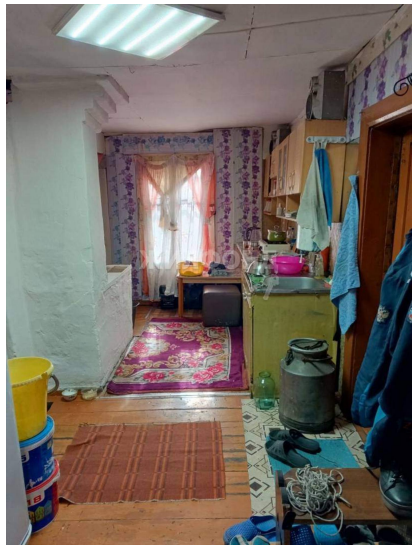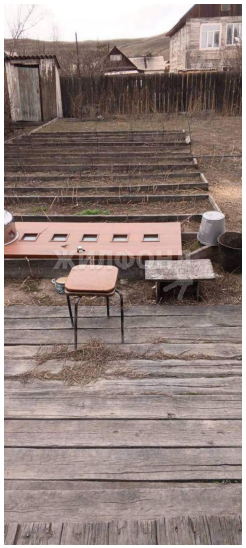
Этажей всего	1	Наличие электроснабжения	да
Наличие отопления	да	Площадь участка	6.6 сот