Купить дачу, дом, коттедж за 6 555 000 рублей на Транспортный переулок

Республика Тыва, Кызыл, Транспортный переулок

6 555 000 Р
105 726Р за м^2

62.00 м^2
Общая

Дом по ул. Транспортный. Общей площадью: 62.00 кв.м. Дом мечты- презентабельный, уютный и современный Хотите жить в просторном доме, где есть все удобства и комфорт? Предлагается к продаже замечательный дом, который станет идеальным местом для вашей семьи. Давайте рассмотрим подробности этого предложения. Уникальные особенности дома Данный дом имеет все, что нужно для комфортной жизни. В нем предусмотрены различные пристройки, такие как баня и гараж, что добавляет удобства и функциональности. Особое внимание уделено безопасности на улице и на участке установлена система видеонаблюдения, которая обеспечивает дополнительный уровень защиты. Качество и удобства Дом обновлен и обустроен с особым вниманием к качеству материалов. Вся сантехника и система водоснабжения заменены на новые, что исключает неожиданные проблемы в будущем. При вложении в самый современный ремонт использовались только лучшие материалы, благодаря чему вы будете чувствовать себя как дома, а не в чужом доме. Презентабельный вид и уютный участок Этот дом порадует вас не только своими внутренними качествами, но и внешним видом. Презентабельный внешний вид с улицы придает дому особый шарм и привлекательность. А на участке царит чистота и уют, создавая идеальное место для отдыха и проведения времени на свежем воздухе ...

0 с 11.05.2024, обновлен 27.08.2025

Продавец: Чойгана Григорьевна

Телефон: +79632515130

Характеристики
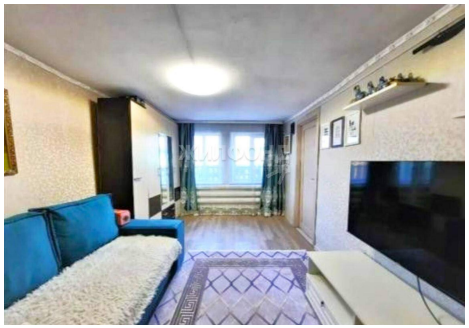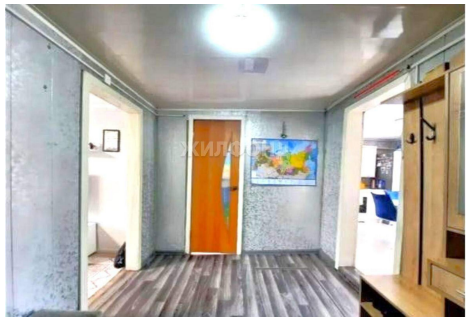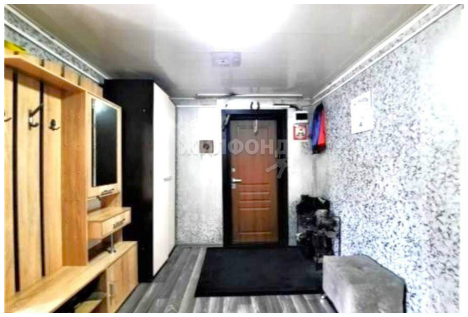
Этажей всего	1	Наличие водоснабжения	да
Наличие канализации	да	Наличие электроснабжения	да
Наличие отопления	да	Площадь участка	4.2 сот