Купить дачу, дом, коттедж за 7 105 000 рублей на 13-я Линия улица

Республика Тыва, Кызыл, 13-я Линия улица

7 105 000 Р
56 840Р за м^2

125.00 м^2
Общая

Дом по ул. 13 линия Спутник. Общей площадью: 125.00 кв.м. Просторный дом из бруса в микрорайоне Спутник! ! Приветствуется обмен на 4 комн. квартиру! Продаётся уютный дом из бруса общей площадью 125 м2 в микрорайоне Спутник. Идеальное местоположение дома обеспечивает удобное транспортное сообщение всего в паре шагов расположены конечные маршрутов 6а и 4а. Рядом с недвижимостью активно развивается новая школа Лицей № 19, что делает этот дом привлекательным для семей с детьми. Дом имеет не только удобную планировку, но и выполнен с особым вниманием к каждой детали, используя только качественные и экологически чистые материалы. Внутри вас ждут 4 комнаты- 2 просторные спальни, 2 уютные гостиные и современный санузел с душевой кабиной. Особое преимущество дома возможность реализовать свои дизайнерские задумки и воплотить их в жизнь, сделав ремонт по своему вкусу. Также имеется потенциал для строительства второго этажа в случае необходимости. На участке общей площадью 8 соток имеются баня и теплый гараж на 2 машины с ямой 2 м, который обеспечивает безопасное и комфортное хранение вашего автотранспорта. Здесь также можно легко обустроить зону для отдыха или озеленить участок, создавая уютный сад или цветник. Этот дом станет идеальным выбором для семьи, ценящей комфорт, качество и удобное ...

0 с 01.05.2024, обновлен 27.08.2025

Продавец: Чойгана Григорьевна

Телефон: +79632515130

Характеристики

Этажей всего	1	Наличие водоснабжения	да
Наличие канализации	да	Наличие электроснабжения	да
Наличие отопления	да	Площадь участка	8 сот

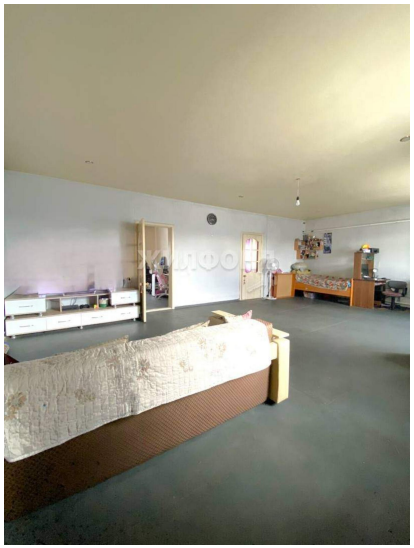
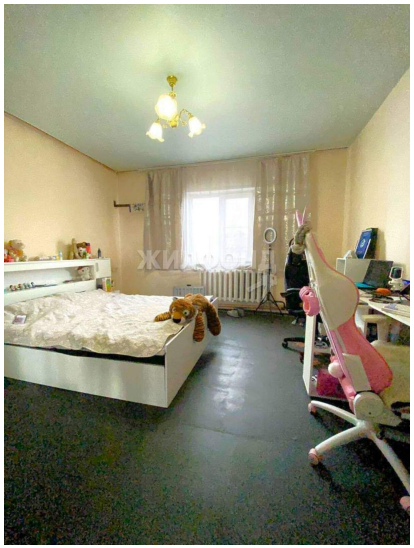

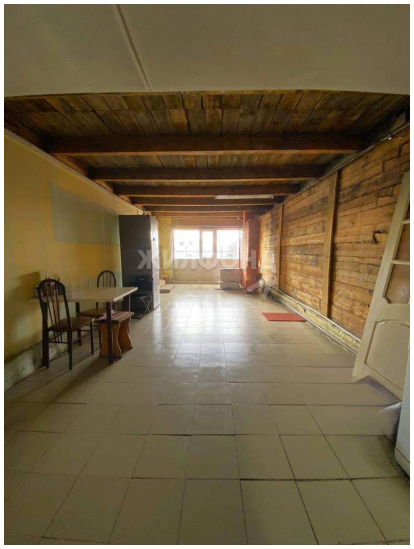
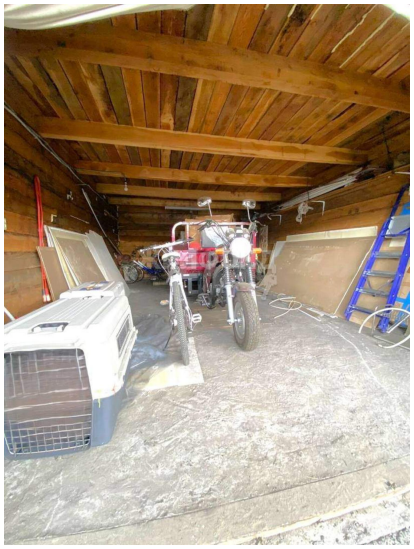

ЖИЛФОНД