Купить дачу, дом, коттедж за 17 000 000 рублей на Дружбы улица

Республика Тыва, Кызыл, Дружбы улица

17 000 000 Р
56 667Р за м^2

300.00 м^2
Общая

Дом по ул. Дружбы. Общей площадью: 300.00 кв.м. Продается двухэтажный, самоблагоустренный дом в центре города! При покупке этого дома у вас будет собственная финская сауна, совмещенная с ванной и душем! Дом построен из бруса в 2013 году. Общая квадратура 300 кв.м. На первом этаже расположены тамбур, прихожая, два санузла с гигиеническим душем, финская сауна, ванная, душевая, хозяйственная комната, большая гостиная совмещенная с кухней, две спальные комнаты. На втором этаже расположены три больших спальных комнат, в одной из них французские окна с выходом на мансарду. Стены ровные, натяжные потолки, на полу высококачественный ламинат и керамогранит, теплый пол по всему дому. Имеется большой гараж на две машины на 100 кв.м. смотровой ямой и погребом, с входом в дом. Отдельно расположена котельная с котлом длительного горения. Трехфазный счетчик. Участок 7,8 соток, плодородный огород и насаждения, весной своим цветением будет радовать вас красивая сакура. На участке также имеется жилой домик на 42 кв.м. Все документы юридически чистые, обременений и долгов нет. Есть возможность подключить дом к центральному отоплению. Реальным покупателям ТОРГ! Приезжайте на просмотр первыми! При звонке, пожалуйста, сообщите номер варианта - JV008017107593

1 с 16.04.2024, обновлен 27.08.2025

Продавец: Чойгана Григорьевна

Телефон: +79632515130

Характеристики
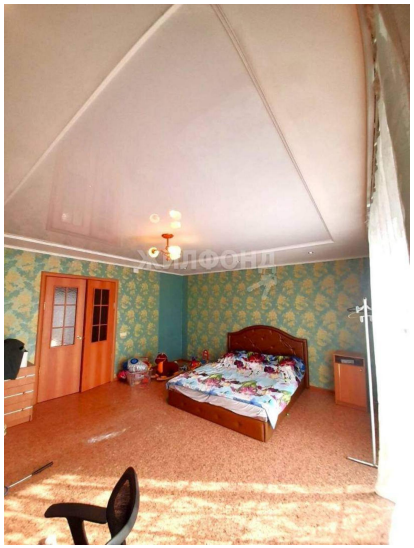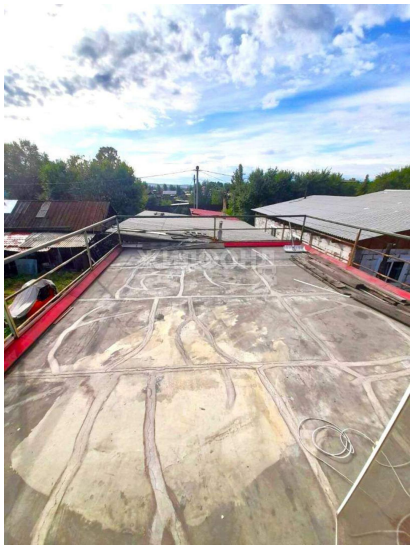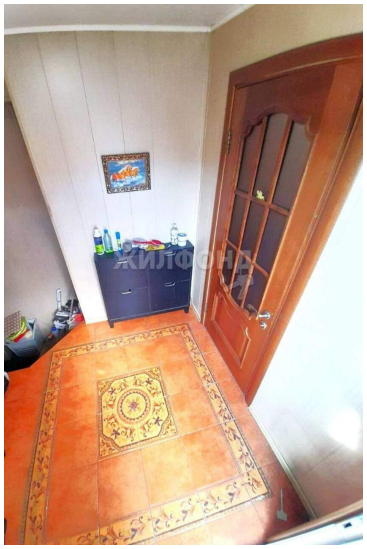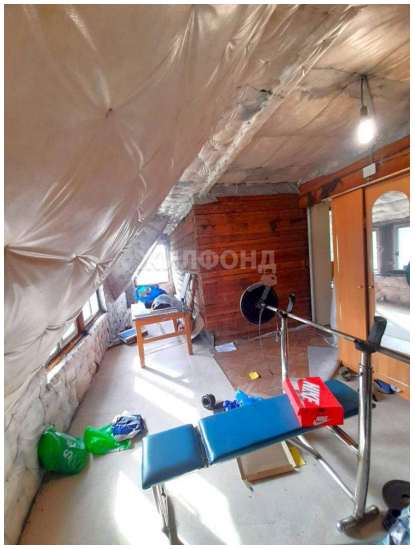
Этажей всего	2	Наличие водоснабжения	да
Наличие канализации	да	Наличие электроснабжения	да
Наличие отопления	да	Площадь участка	7.8 сот