Купить дачу, дом, коттедж за 7 300 000 рублей на Полевая улица

Республика Тыва, Кызыл, Полевая улица

7 300 000 Р
145 129Р за м^2

50.30 м^2
Общая

Дом по ул. Полевая. Общей площадью: 50.30 кв.м. Продается 3х комнатный теплый самоблагоустроенный дом, . Стоит на хорошем грунте. Две спальни, гостиная, кухня, отдельный санузел. Теплый гараж на две автомашины. Отопление электрокотел в гараже. На участке 6 соток имеются хоз. постройки, баня, туалет. Плодово -ягодные насаждения. В шаговой доступности продуктовые магазины, д. сад, школа №11. Дом в районе Свороток - отличный вариант для вашей семьи. Не упустите свой шанс стать обладателем этого замечательного жилья с отличным спокойным расположением. При звонке, пожалуйста, сообщите номер варианта - JV008017107550

0 с 13.04.2024, обновлен 27.08.2025

Продавец: Виктория Чыргал-ооловна

Телефон: +79632515141

Характеристики
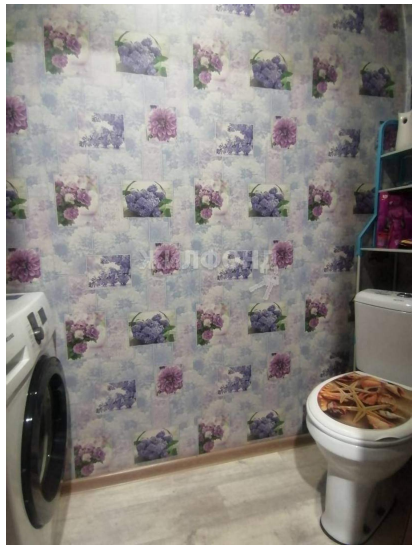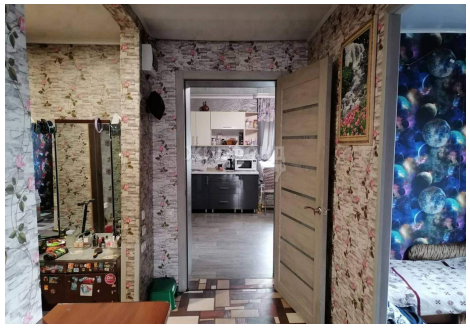
Этажей всего	1	Наличие электроснабжения	да
Наличие отопления	да	Площадь участка	697 сот